00138954

Digitized with financial assistance from
Observer Research Foundation
on 06 November, 2019

00138954

KÖNIGLICH-BAIERISCHER.

GEMÄLDE SAAL ZU MÜNCHEN

UND SCHLEISSHEIM.

EINE SAMMLUNG

138954
a

AUSGEZEICHNETER GEMÄLDE DER PINACOTHEK IN MÜNCHEN.

Lithographirt

VON STRIXNER, PILOTY, HOHE, SELB UND FLACHENEKKER.

MÜNCHEN:
VERLAG DER LITERARISCH-ARTISTISCHEN ANSTALT DER COTTA'SCHEN BUCHHANDLUNG.
1817—1836.

FBe12

PORTRAIT NACH AMBERGER.

Michel Angelo Amerighi, gen. Caravaggio pinx.

St. SEBASTIAN.

M. Angelo Caravaggio pinx.

München in der lith. artist. Anstalt gedr. v. B. Piloty.

Ferd. Piloty del.

DIE VERSPOTTUNG CHRISTI.

L. Backhuysen fecit.

Münchn. in Verlag der artist. Anstalt, gedr. v. F. Reyner.

F. Thiersch del.

SEESTÜCK · NACH BACKHUYSEN.

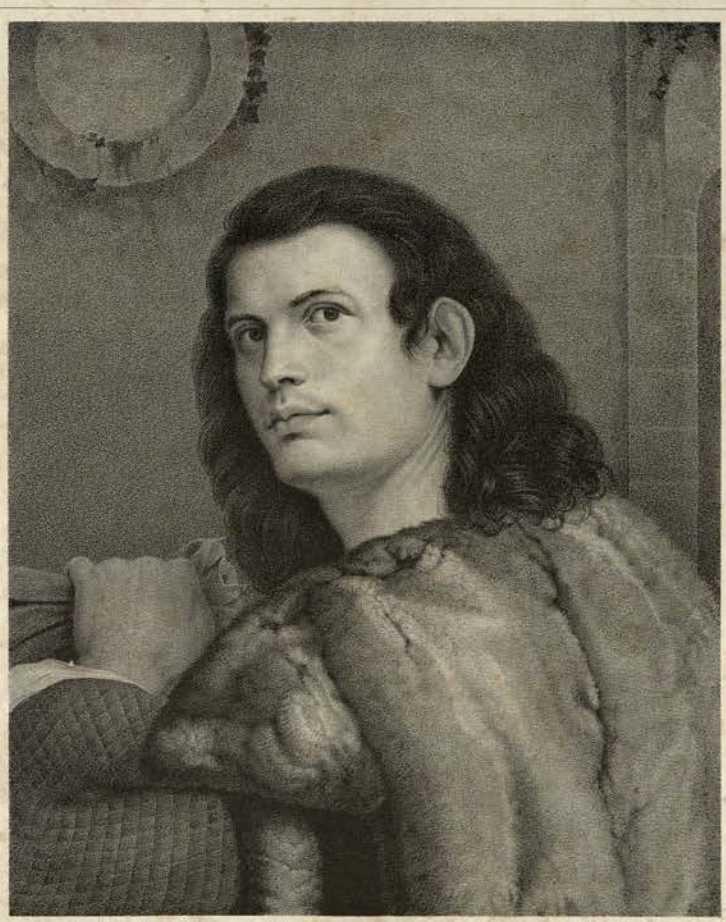

Giorgione pinx. München in der lith. artist. Anstalt, gedr. v. F. Piloty W. Fischbeck del.

GIORGIONE.

Original gemalde

München in der lith. artist. Anstalt gedr. v. B. Benazet

W. Fischbach fec. del.

DIE VERGANGLICHKEIT.

Guercino pinx. München in der liter. artist. Anstalt, gegr. v. B. Bermer. Ferd. Piloty del.

MARIA MIT DEM KINDE.

J. F. Barbieri (Guercino) pinx. München, in der liter. artist. Anstalt, gedr. v. B. Berner J. A. Moll del.

DER WELTHEILAND.

Auf Stein ger. v. Winterhalter.

München in der lith. artist. Anstalt, gedr. v. F. Hanfst.

PORTRAIT NACH PARIS BORDONE.

LANDSCHAFT NACH JOH. UND ANDR. BOTH.

J. Hirth pinx. München in der litter. artist. Anstalt, gedr. v. F. Barnay C. Auer del.

LANDSCHAFT NACH JOH. UND ANDR. BOTH.

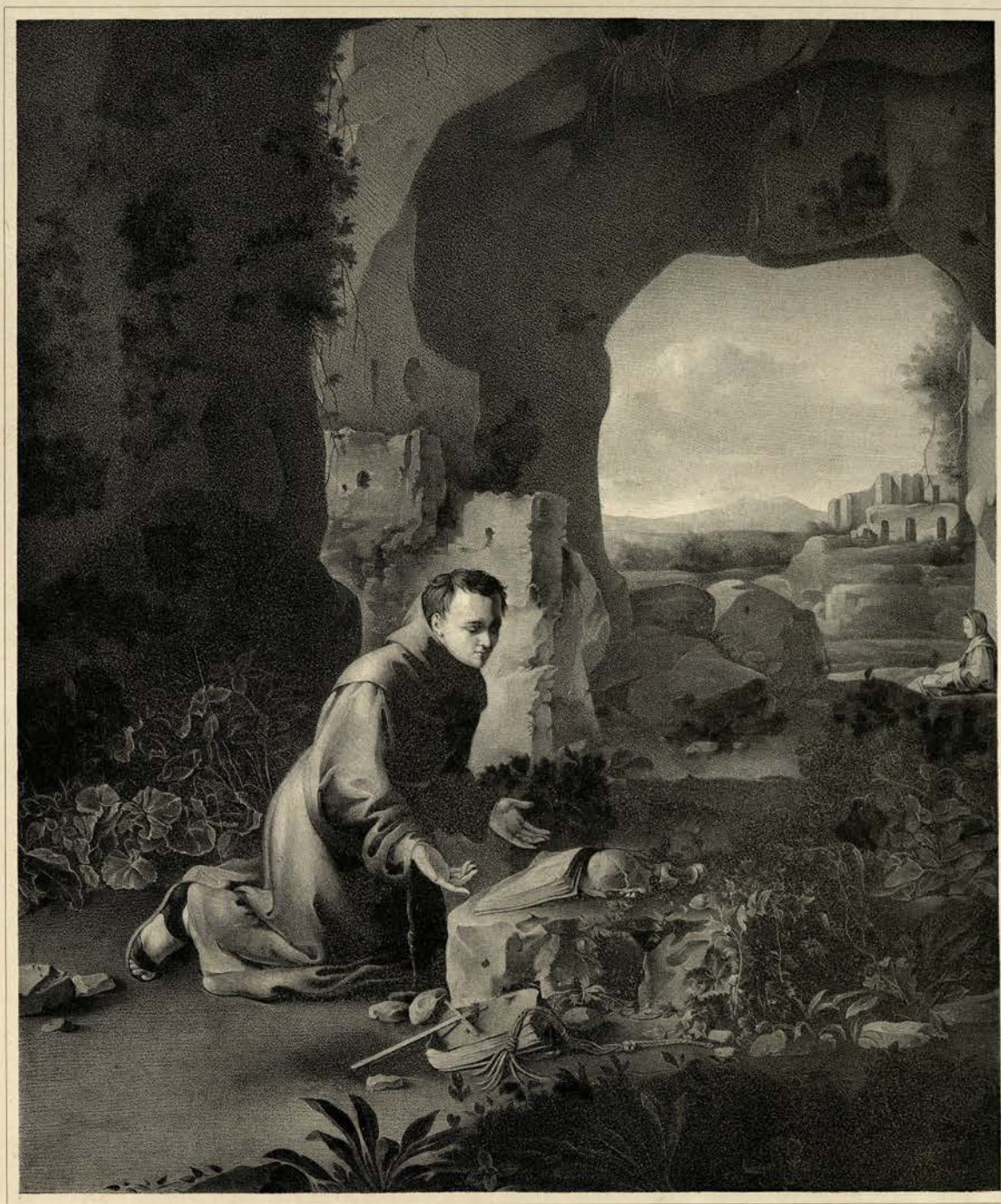

Bartholomeo Breenberg pinx. München in der litter. artist. Anstalt, gedr. v. F. Barnet. F. Legrand. sc.

EIN BETENDER MOENCH.

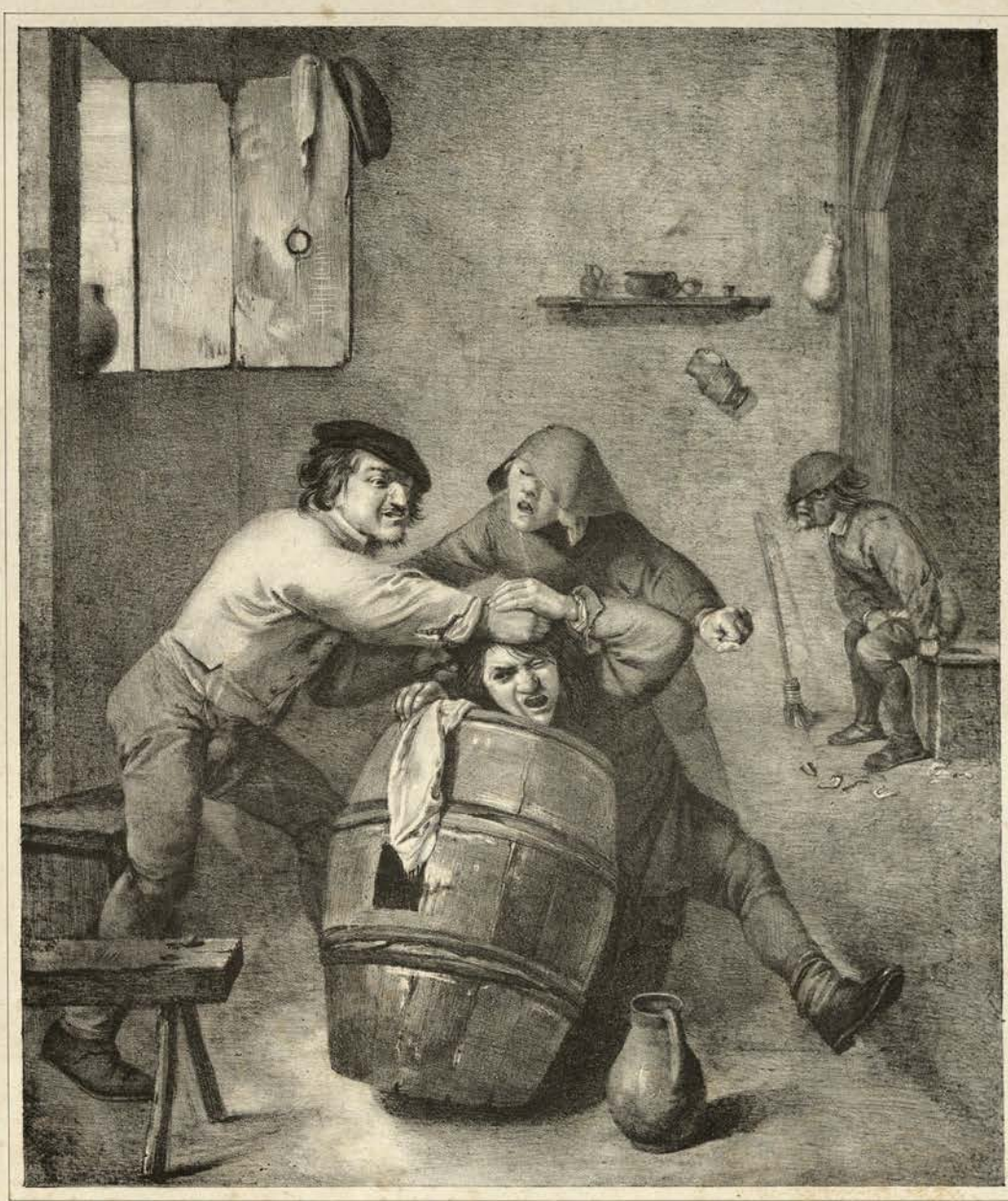

A. Brouwer pinx. München in der liter. artist. Anstalt. gedr. v. B. Berner L. Quaglio del.

EINE SCHLÄGEREI.

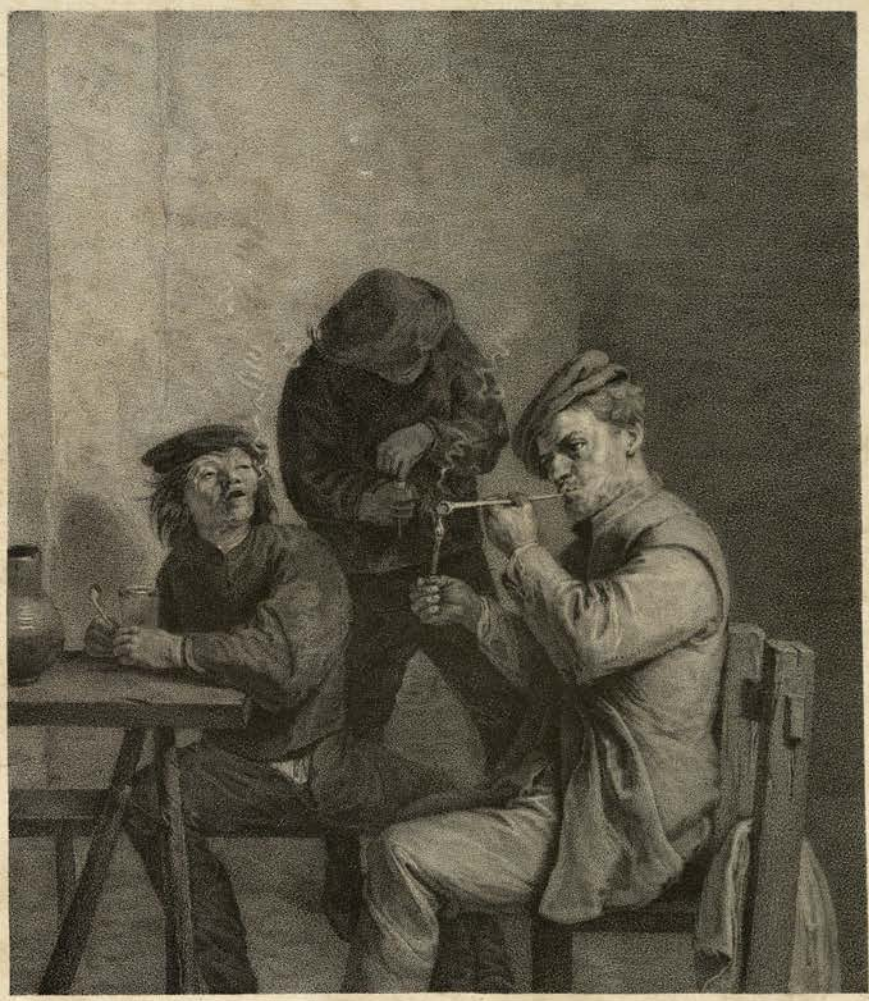

A. Brouwer pinx. München in der liter. artist. Anstalt. C. Schuler del.

EINE HOLL. RAUCHGESELLSCHAFT.

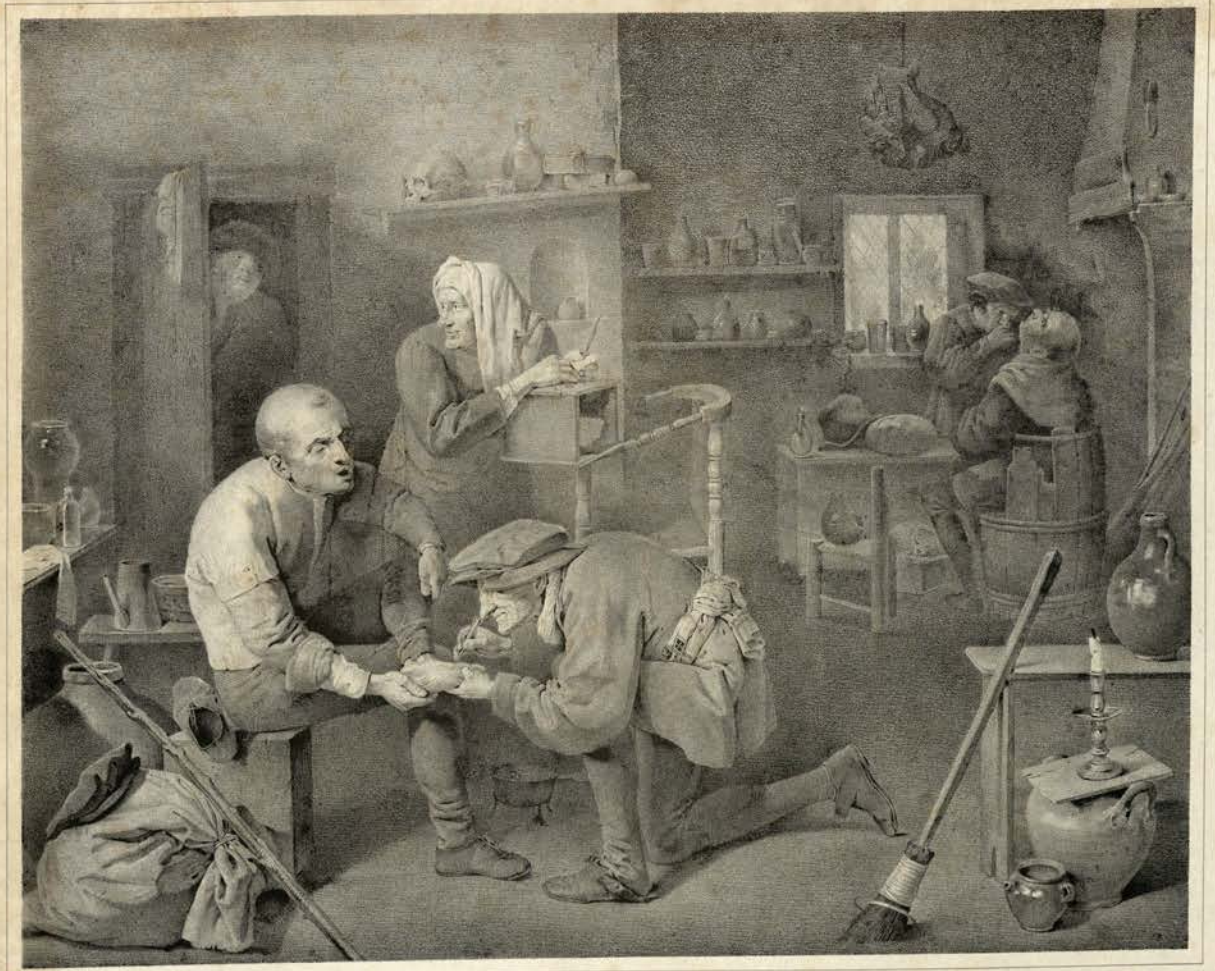

A. Braunwer pinx. München in der liter. artist. Anstalt. geär v B. Benner. Ernst Meyer del.

DER DORFBARBIER.

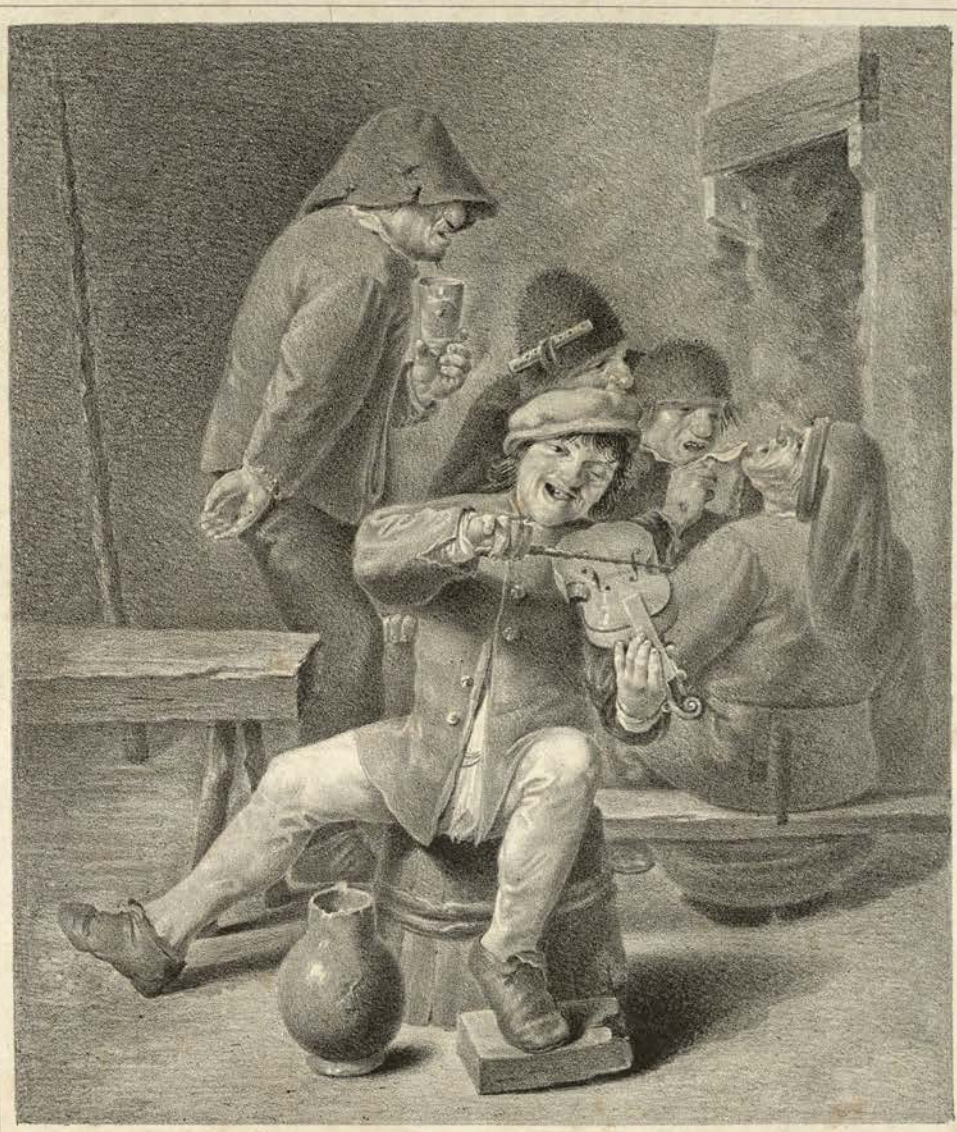

Ad. Brouwer pinx. München in der liter. artist. Anstalt. Rep. Strixner del.

HOLLÆNDISCHE BAUERNSTUBE.

Paul Caliari gen. Veronese pinx. Münchner lit. artist. Anstalt. J. A. Mayr del.

DIE HEILIGE FAMILIE.

L. Cardi. pinx. München in der liter. artist. Anstalt. gedr. v. B. Borner. F. Piloty del.

DIE KREUTZIGUNG.

H. Carracci pinx. München in der liter. artist. Anstalt, gedr. v. B. Benoz. F. Piloty del.

EIN JUNGER FAUN.

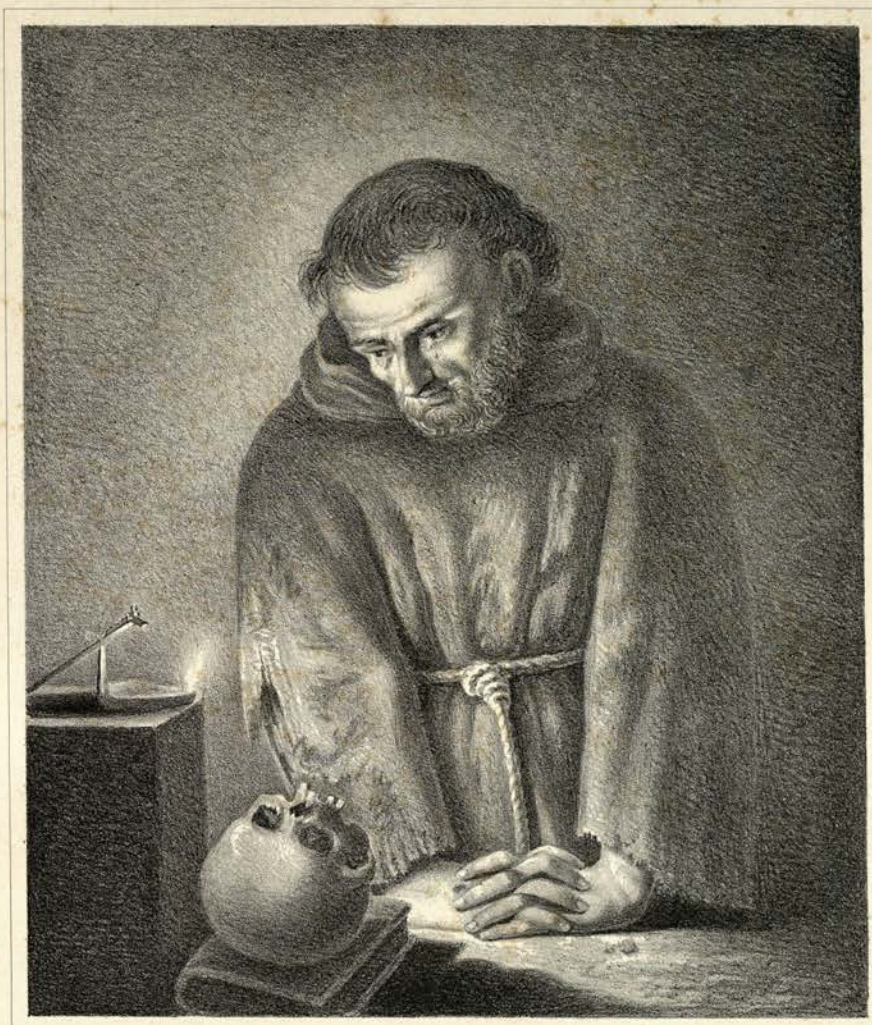

Ludwig Carracci pinx. München in der liter. artist. Anstalt. gedr. v. S. Borner N. Strixner del.

St. FRANCISCUS VON ASSISSI.

Lod. Carracci pinx. München in der liter. artist. Anstalt. gedr. v. B. Benno Ferd. Piloty del.

DER HL. FRANZ VON ASSISSI.

Ludwig Carracci pinx.

München in der liter. artist. Anstalt, geführt v. B. Bermer.

Ferd. Piloty del.

St. FRANCISCUS VON ASSISSI.

Franz Catel pinx. München in der liter. artist. Anstalt, gedr. v. B. Berner. W. Flackenecker del.

DIE BUCHT BAJA GEGEN DAS CAP MISSENUM.

Cesari pinx.

München in der liter. artist. Anstalt, gedr. v. B. Bonnet.

F. Piloty del.

St MARIA, St CLARA UND EIN KIRCHENVATER.

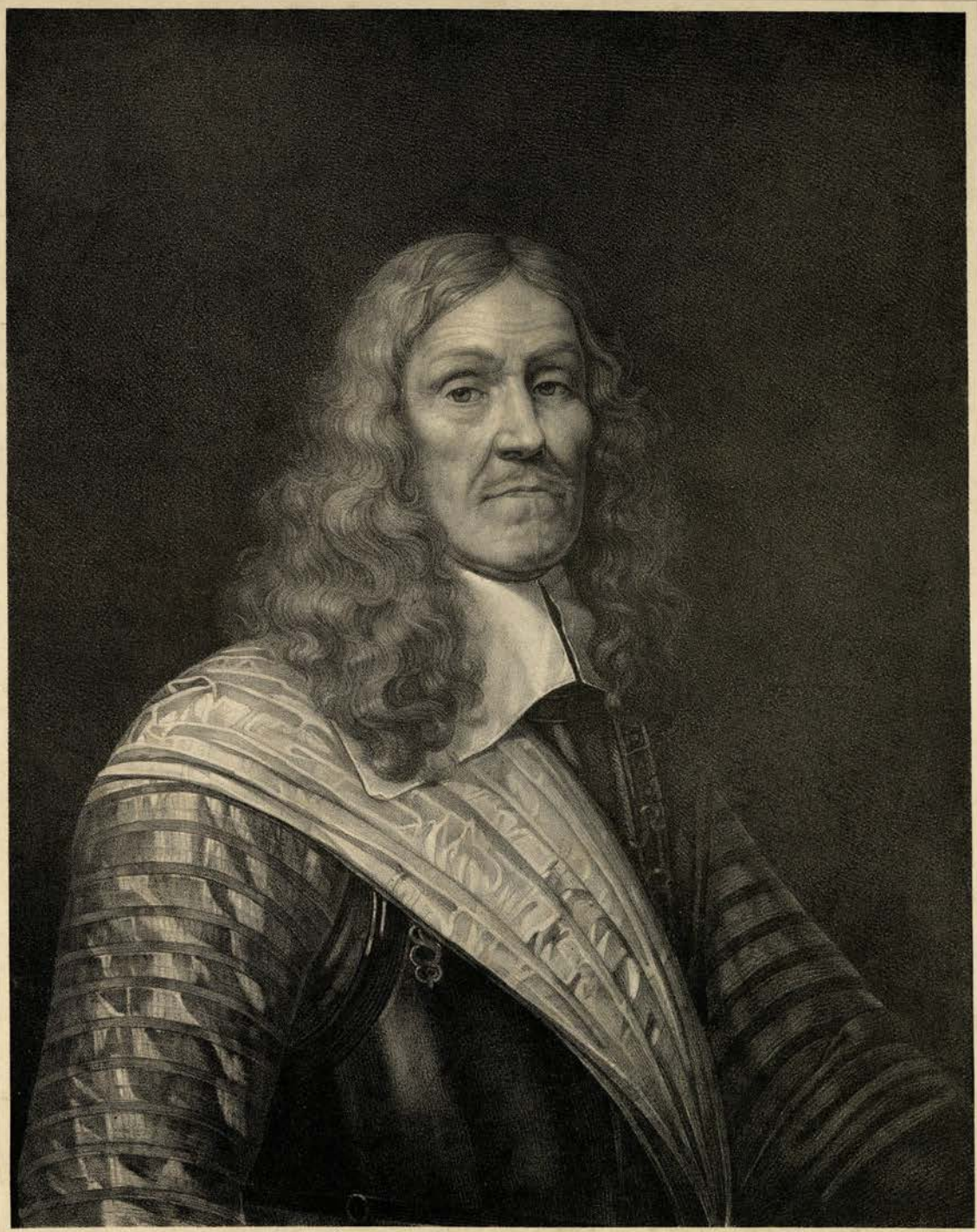

Champagne pinx. München in der lith. artist. Anstalt. gedr. v. B. Berner F. Piloty del.

EIN ALTER KRIEGER.

J. B. Chardin pinx. München in der liter. artist. Anstalt. gedr. v. B. Benner. W. Flachenecker del.

EINE KOCHIN NACH CHARDIN.

Carl Cignani pinx. München in der lit. artist. Anstalt. gedr. v. B. Biener. Ferd. Piloty del.

MARIA, JESUS UND JOHANNES.

Don. Claudio Coello pinx. München in der litter. artist. Anstalt. Ferd. Piloty del.

St. PETER VON ALCANTARA.

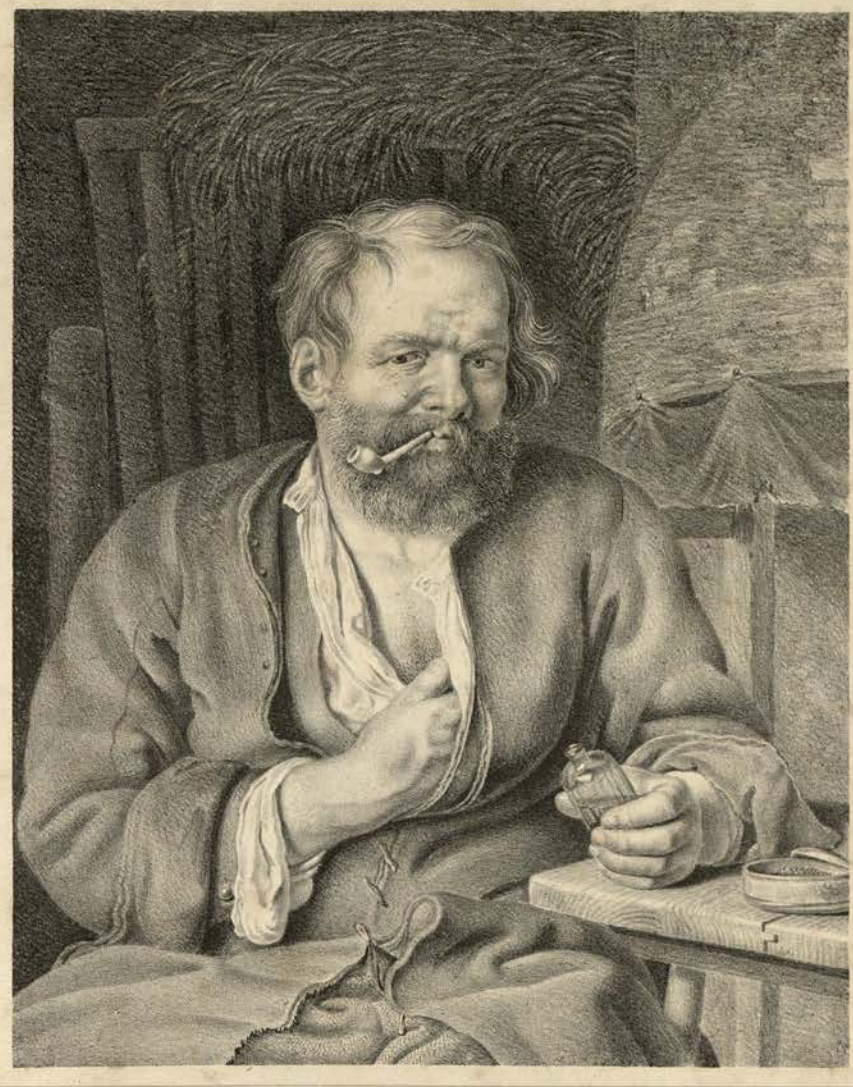

Simon van der Does pinx. München in der liter. artist. Anstalt gedr. v. B. Berner. Nep. Strixner del.

DER TABACKRAUCHER.

Carl Dolce pinx.

Munchen in der litter. artist. Anstalt, gedr. v. B. Bovet

Fr. Dalcamp del.

CHRISTUS ALS KNABE.

Carlo Dolci pinx. München in der lith. artist. Anstalt, gedr. v. B. Bernex. Ferd. Piloty del.

DIE HEILIGE AGNES.

F. Piloty del.

Carl Dolce pinx.

München in der lith. artist. Anstalt, gedr. v. D. Bruner.

St. MAGDALENA.

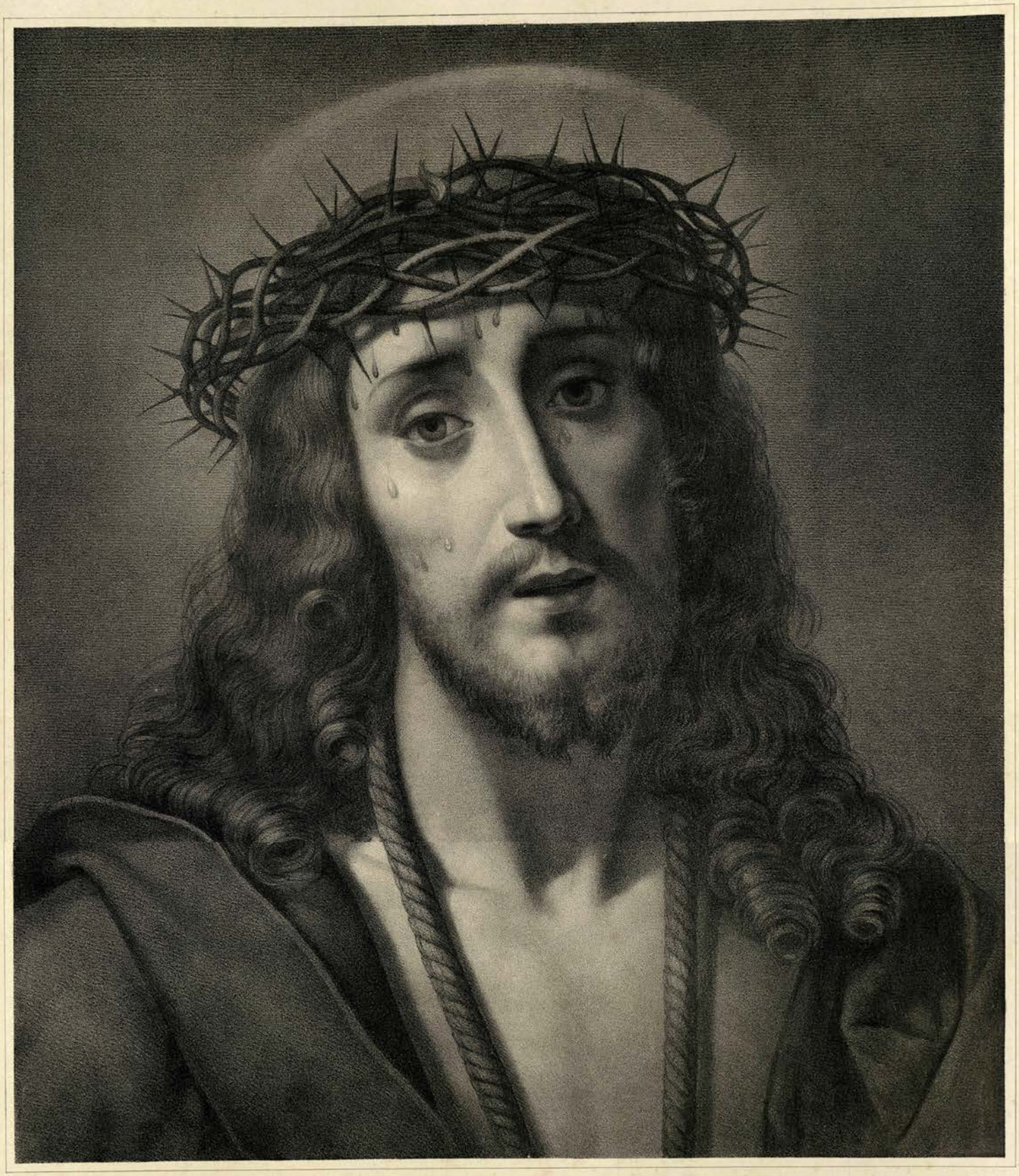

Carl Dolce pinx. München in der lith. artist. Anstalt. F. Piloty del.

ECCE HOMO.

C. Holoe. pinx. München in der lith. artist. Anstalt. gedr. v. S. Berner. J. A. Mayr del.

DIE HEIL. AGNES.

Carl Dolce pinx.

München in der lithogr. artist. Anstalt. gedr. v. B. Berner

Fr. Dahmen del.

St. MARIA.

Jac. Donner pinx. München in der liter. artist. Anstalt. gedr. v. B. Bonner. C. Auer del.

AUS DEM BAYRISCHEN HOCHGEBIRGE.

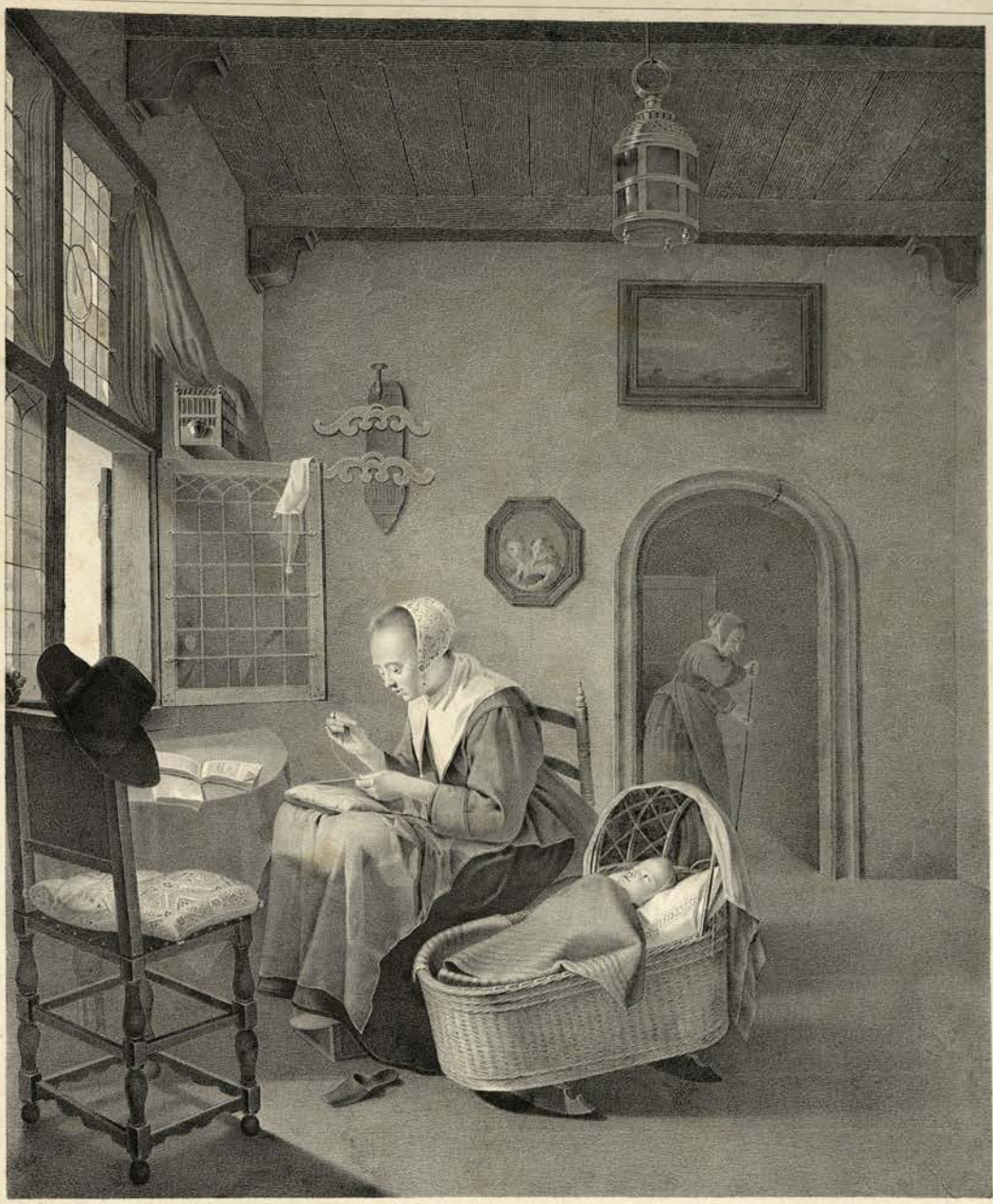

Gerard Dow pinx. München in der liter. artist. Anstalt gedr. v. B. Benzio. Wolfg. Fischbeneder del.

EINE NÄHTERIN.

Gerard Dowyens.

Gedr. i. d. kk. v. artist. Anstalt.

H. Leitner.

DIE SPINNERIN.

Gerard Dow pinx. München in der lith. artist. Anstalt gedr. v. B. Berner. Franz Damen del.

EINE ALTE FRAU.

Gerard Dow pinx. München in der lith. artist. Anstalt, gedr. v. B. Bermes Franz Hohmann del.

EINE ALTE FRAU SCHÄLT ÄPFEL.

Gerard Dou pinx.

München, in der liter. artist. Anstalt, geär. v. B. Barrow

Franz Daman del.

EINE MAGD UNTER EINEM BOGENFENSTER.

138954

Gerard Dow pinx. München in der litter. artist. Anstalt. gedr. v. B. Benner Ney. Strixner del.

DAS NACHTESSEN.

A. Dupré pinxit. Münchner in der Lithogr. artist. Anstalt. F. Piloty del.

St. PAULUS und St. MARCUS.

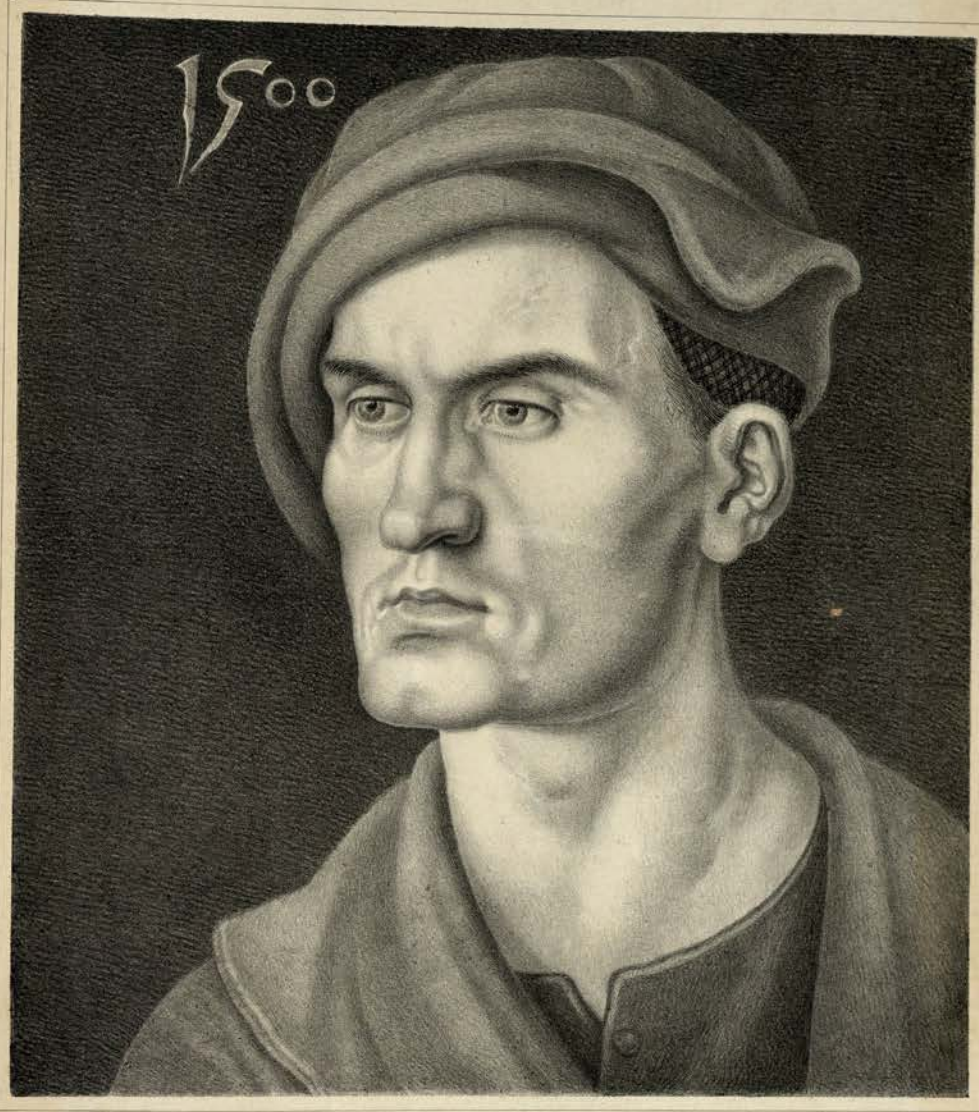

Alte Dürer ynex. München in der liter. artist. Anstalt. gedr. v. B. Berner. Nep. Strixner del.

JOHANN DÜRER.

A. Dürer pinx.

München bei der Kön. artist. Anstalt, gedr. v. B. Bresse

W. Kaulbach del.

FRANZ von SICKINGEN.

A. Dürer pinx. München in der lith. artist. Anstalt. gegr. v. S. Stroefer. W. Fischerauer del.

ULRICH VON HUTTEN.

Ant. van Dyck pinx. München in der lith. artist. Anstalt gedr. v. S. Bernex. Fried. Pilsty del.

ANTON VAN DYCK.

Anton van Dyck pinx. München in der liter. artist. Anstalt, gedr. v. B. Berner W. Flachenecker del.

GEMAHLIN DES ANTON VAN DYCK.

geborne Gräfin Gorré.

A.van Dyck gemk. München in der liter. artist. Anstalt, gedr. v. B. Bezner X. Wintterhalter del.

PORTRAIT NACH VAN DYCK.

MANNL. BILDNISS NACH VAN DYCK.

A. van Dyck pinx. München in der lith. artist. Anstalt, gegr. v. S. Bezner Zimmermann del.

BILDNISS NACH VAN DYCK.

van Dyck. pinx.

München in der lith. artist. Anstalt gez. v. B. Berner

J. A. Mayr del.

JUPITER UND JOE.

A. van Dyck pinx.

Munchen in der litter. artist. Anstalt. gr. v. B. Brenn.

Ferd. Piloty del.

WEIBL. BILDNISS NACH VAN DYCK.

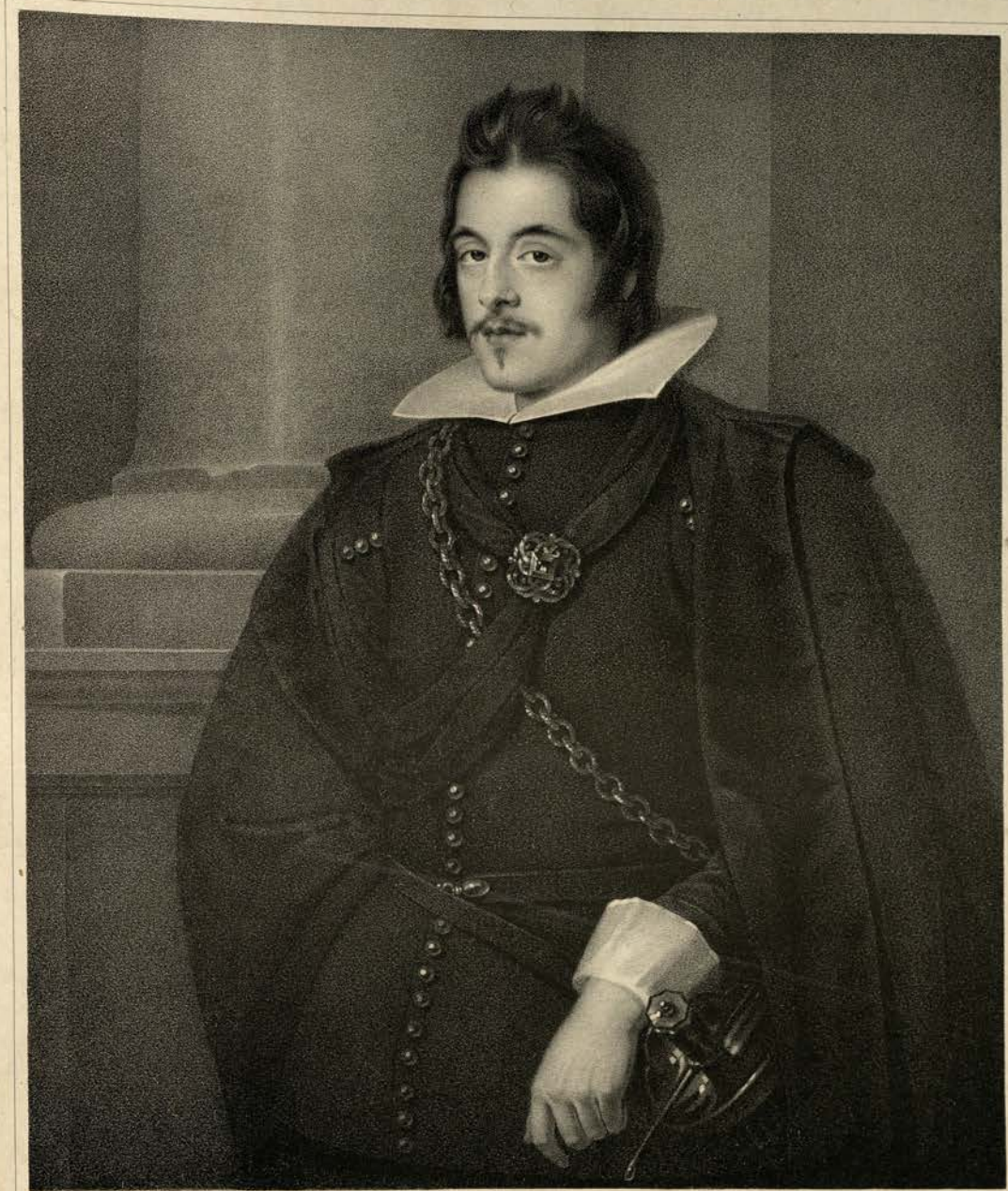

Ant. van Dyck. pinx. München in der liter. artist. Anstalt. gedr. v. B. Dorner. W. Fleischmann lith.

MARQUIS DE MURABELLE.

A. van Dyck. pinx.

München, in der liter. artist. Anstalt, früher v. B. Bauer.

W. Flatheschütz del.

WILHELM WOLFGANG

Herzog von Neuburg.

A. van Dyck pinx. München in der lith. artist. Anstalt, gegr. v. B. Berner F. Piloty del.

DIE HEIL. FAMILIE.

Anton van Dyck pinx.

München in der lith. artist. Anstalt, gedr. v. B. Berner.

Ferd. Piloty del.

HEINRICH LIBERTI.

A. van Dyck pinx. München in der liter.-artist. Anstalt, gedr. v. B. Berner. F. Piloty del.

JOHANN DE WAEL UND SEINE FRAU.

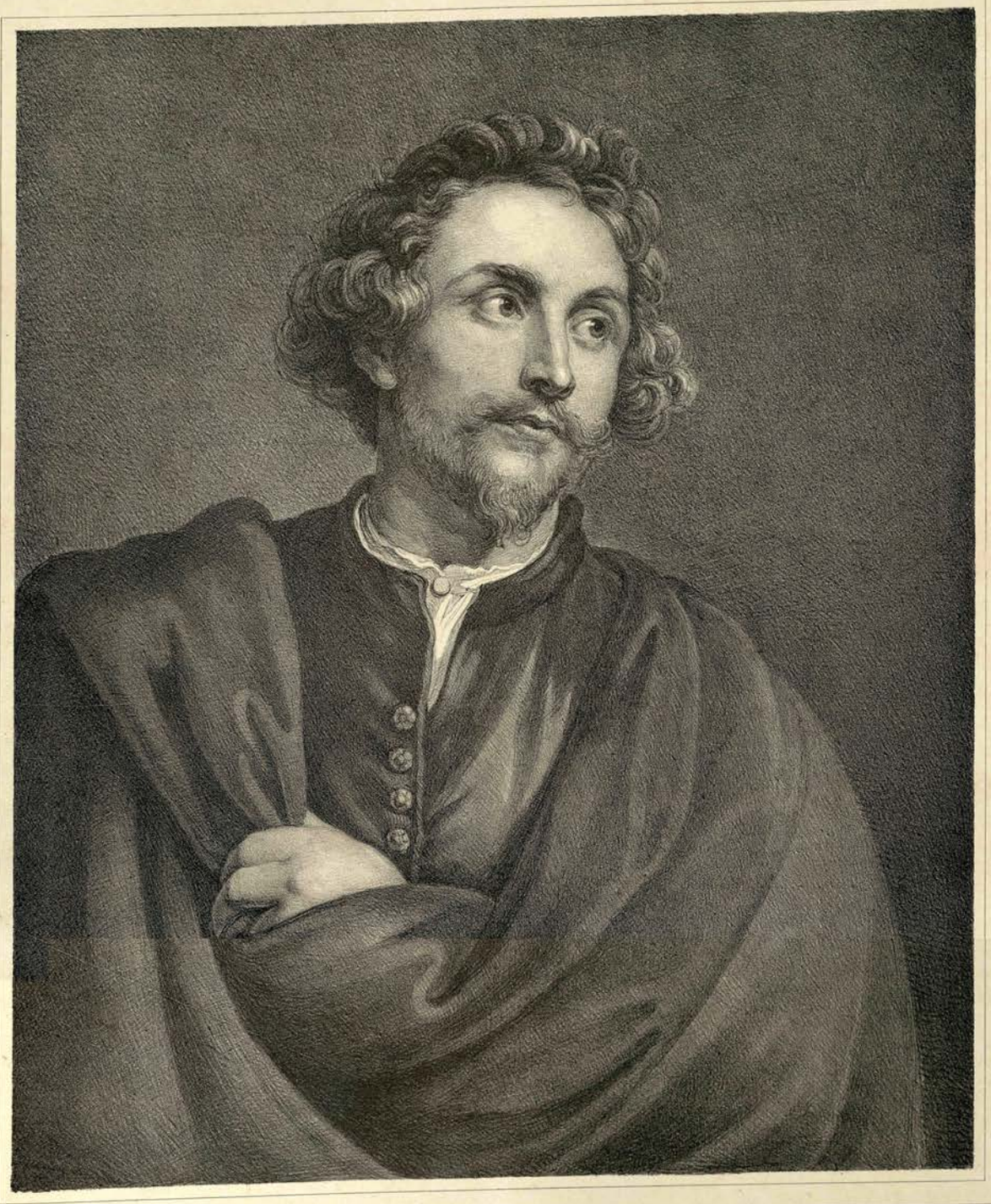

Ant. van Dyck pinx.

München in der liter. artist. Anstalt, gedr. v. B. Herrar.

F. Piloty del.

PORTRAIT VON FRANZ SNYDERS.

Albert van Everdingen pinx. München in der liter. artist. Anstalt. gedr. v. B. Bezner J. Bezner del.

LANDSCHAFT NACH EVERDINGEN.

München in der lith. artist. Anstalt, gedr. v. B. Berrer.

F. Strixner del.

Johann van Eyk pinx.

DIE ANBETUNG DER DREY WEISEN.

Joh. van Eyk pinx.

München in der litter. artist. Anstalt gedr. v. B. Bermer

N. Steinmeier del.

St JOHANNES.

D. Teniers pinx.

Nouvelle in der linie artist. Anstalt gest. v. B. Bremer.

P. Pilotty del.

DIE WACHTSTUBE.

Fra Bartolomeo pinx.

München in der litter. artist. Anstalt. gedr. v. F. Barner

N. Strixner del.

DIE HEIL. FAMILIE.

Fra. Bartolomeo pinx.

München in der liter. artist. Anstalt. gedr. v. B. Benzer

L. Quaglio del.

MARIA MIT DEM JESUS-KINDE.

Garofalo Benvenuto ges. Tizio pinx. München in der litter. artist. Anstalt gedr. v. F. Bruner W. Flachenecker del.

St. MARIA.

Lud. Carl. pinx.

Munchen in der lith. artist. Anstalt, gegr. v. S. Senefelder

Fred. Pilotty del.

DIE HEIL. FAMILIE.

H. von Hahn pinx. München, lith. Kgl. Hof- u. artist. Anstalt, gedr. v. B. Bermann. C. Anton del.

EIN HÜHNERHOF.

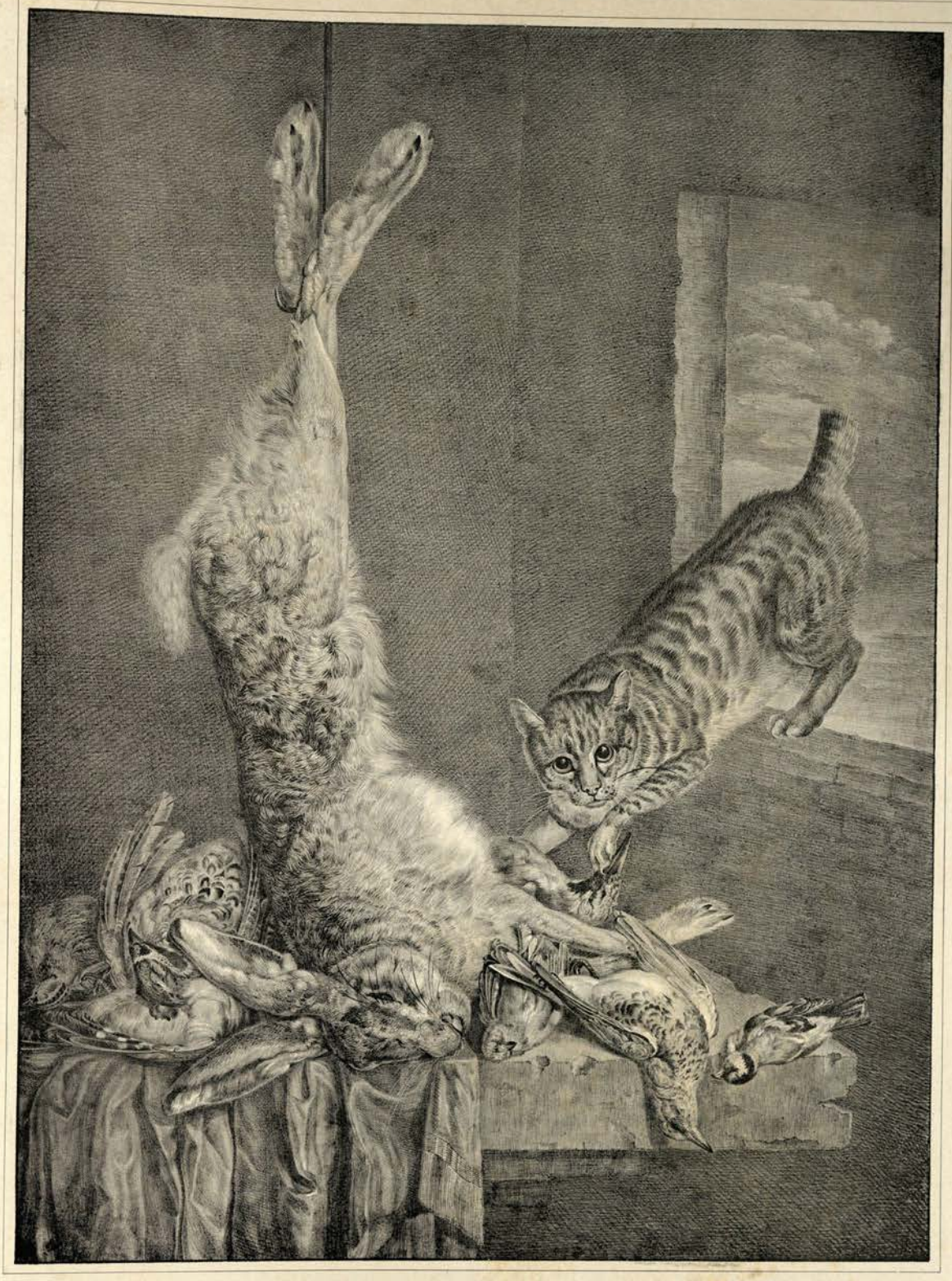

Ferd. Hamilton pinx.

München in der lithogr. artist. Anstalt, gedr. v. B. Borum.

C. Auer del.

DIE SPEISEKAMMER.

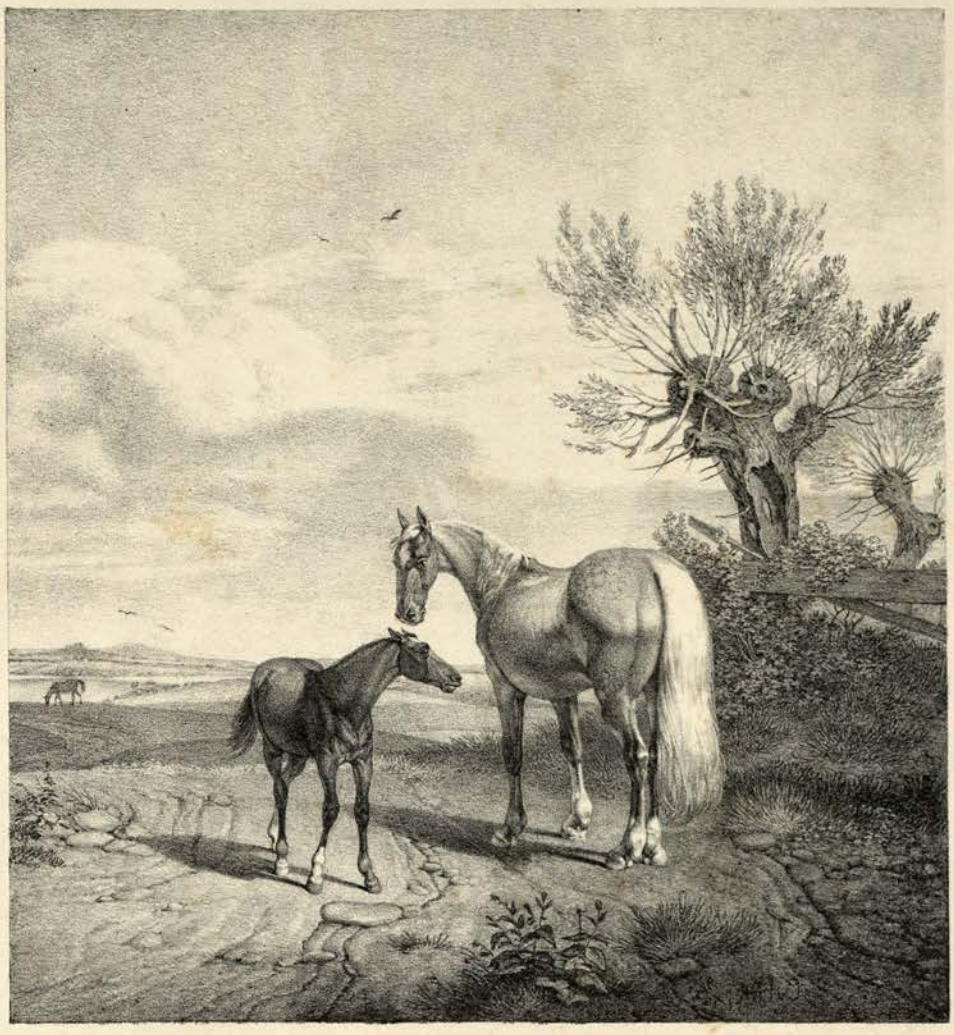

Carl v. Heidek pinx. et del. München in der liter. artist. Anstalt. * Gedr. v. B. Bauer.

EINE STUTE NACH HEIDEK.

WASSERFALL NACH HOBBEMA.

DIE HEIL. ELISABETH.

Hans Holbein pinx.

Münchner lith. Kunst-Anstalt

S. Stroehmer del

HEIL. BARBARA.

DER ZUM HUNGERTODE VERURTHEILTE RÖMER CIMON.

Auf Stein gez. v. W. Hasbanecker

Nürnberg in der lith. artist. Anstalt, gedr. v. B. Bayrer.

DER BESUCH NACH PET. VAN HOOGHE.

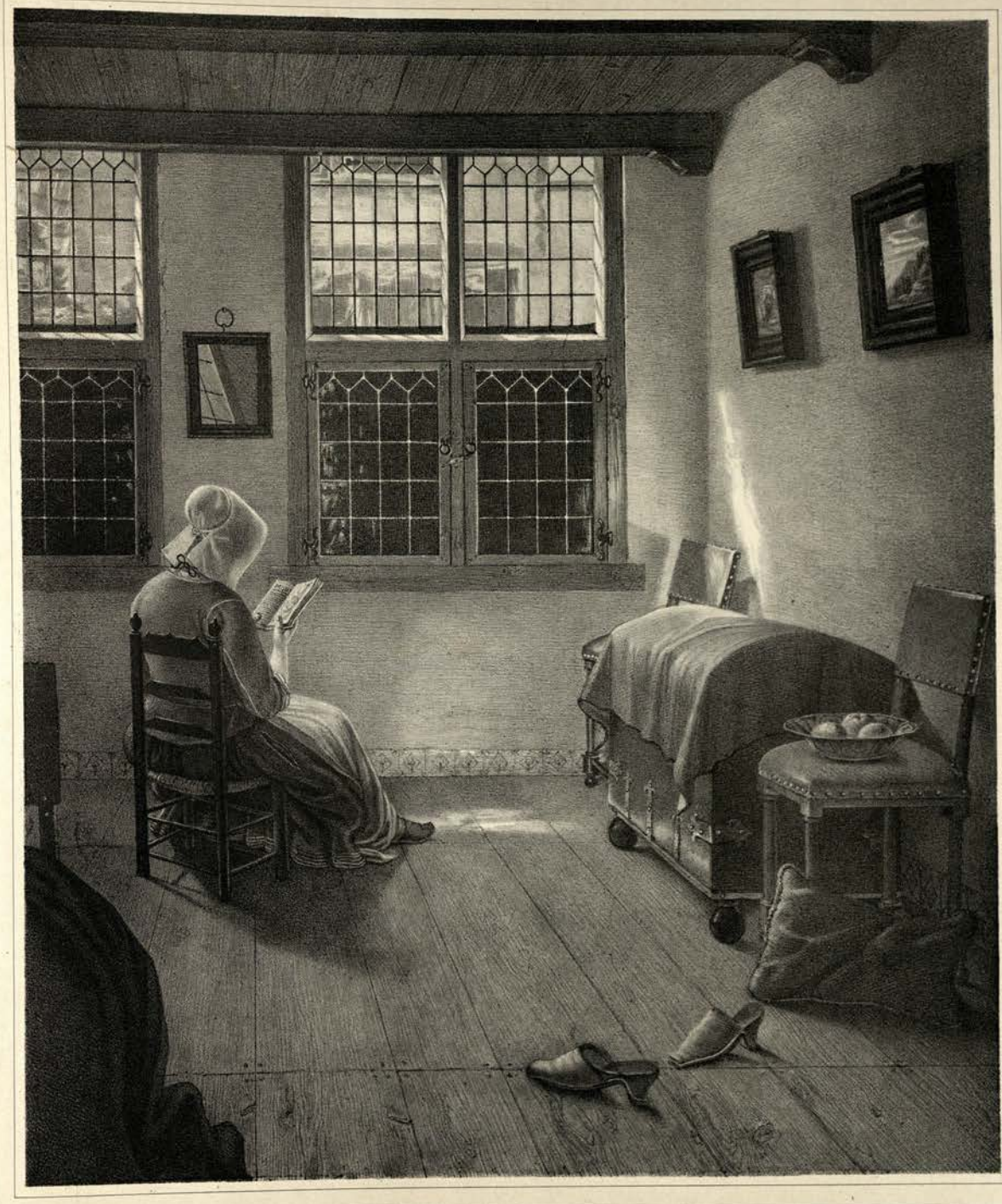

Peter de Hooghe pinx.

München in der lith. artist. Anstalt, gedr. v. B. Hanfstaengl

L. Quaglio del.

EINE LESENDE FRAU NACH HOOGHE.

Carl du Jardin. pinx.

München in der liter. artist. Anstalt, gegr. v. J. Cotta

Ferd. Piloty del.

DIE KRANKE ZIEGE.

C. du Jardin. pinx.

München. in der lithogr. artist. Anstalt. gedr. v. B. Berner.

C. Auer del.

A. Kierings pinx.

München in der liter. artist. Anstalt. gedr. v. B. Berner.

J. A. Seidnacyr del.

LANDSCHAFT NACH KIERINGS.

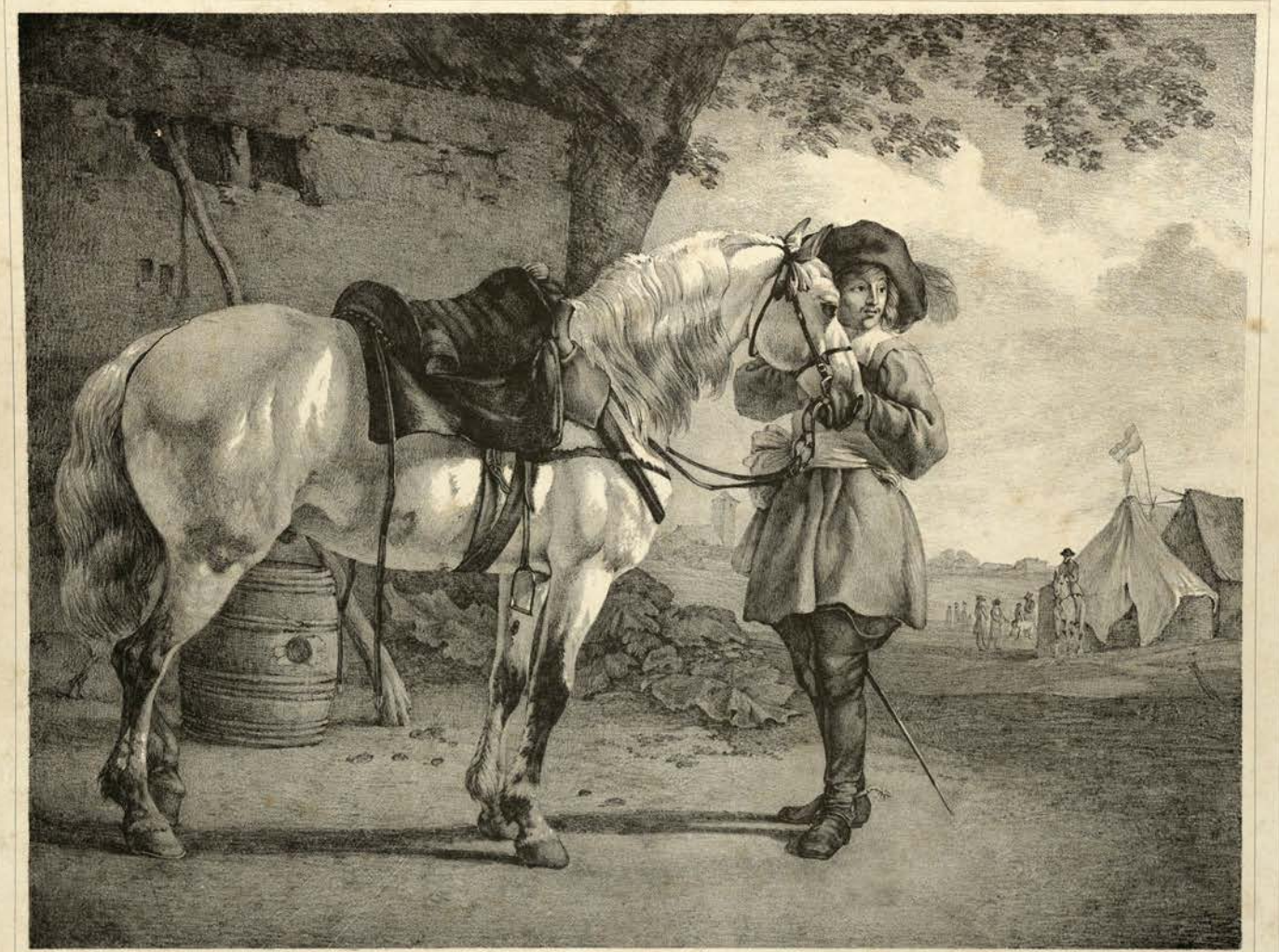

Albert Kuyp pinx. Mauritius de Aer litog. artist. Anstalt gegr. v. B. Bermer. C. v. Heydeck del.

DER REITER NACH KUYP.

Albert Kuyp pinx.

Mitwirkung in der lithogr. artist. Anstalt. Gebr. v. H. Bouvier.

C. Arnz del.

HAHN UND HENNE NACH KUYP.

Albert Kuyp pinx.

München in der lith. Artist. Anstalt.

Friedr. Thiersch del.

EINE HOLLÄNDISCHE STADT.

Wilh. Kobell pinx.

München in der liter. artist. Anstalt, gedr. v. B. Berner

J. A. Sedlmayer del.

DER FUHRMANN NACH KOBELL.

L. Cranach pinx.

München in der liter. artist. Anstalt, gehr v. B. Bernus

M. Merkens del.

DIE EHEBRECHERIN VOR CHRISTUS.

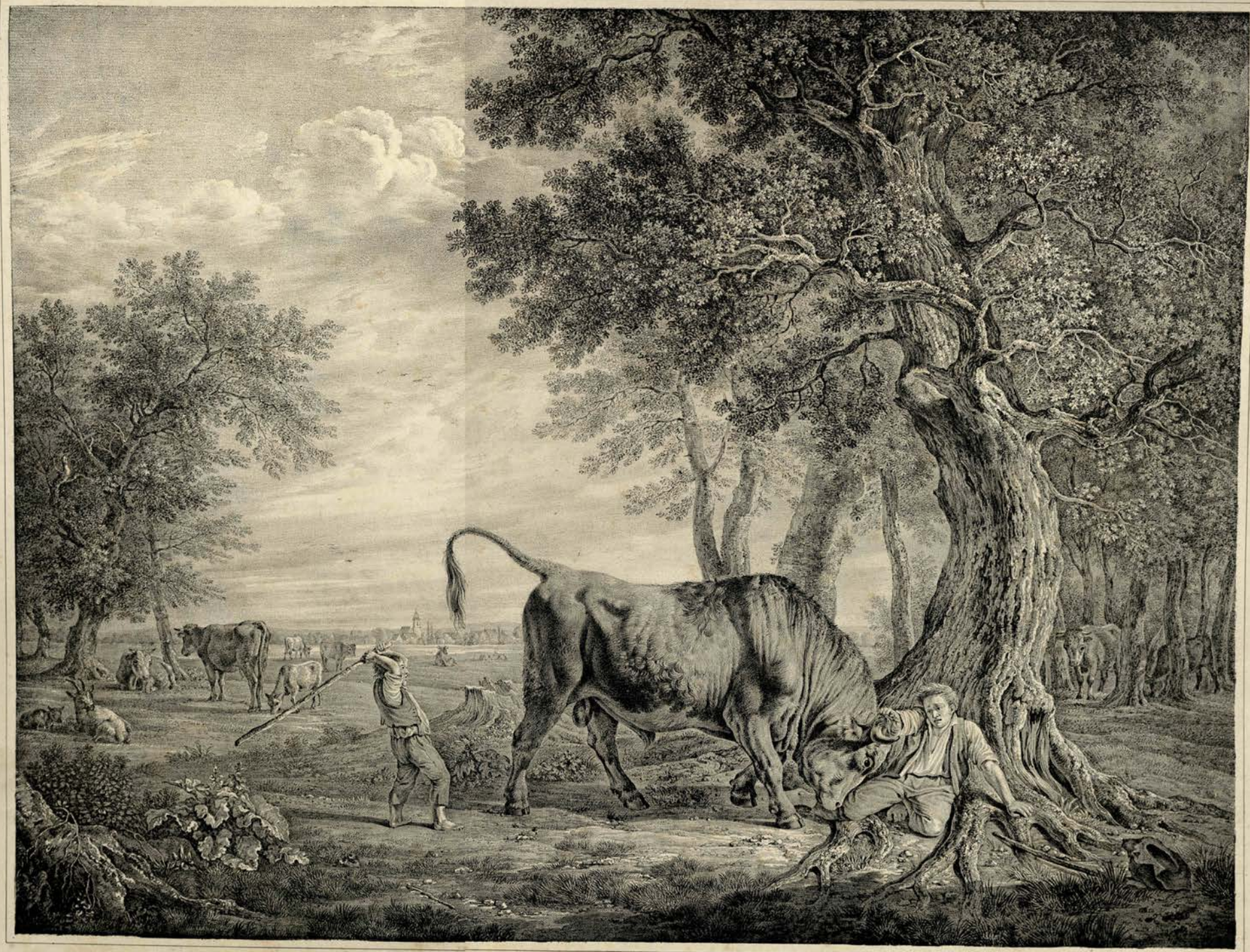

Carl Rupprecht pinx.

München in der liter. artist. Anstalt, gedr. v. B. Berner.

C. Amer del.

EIN WÜTHENDER STIER NACH KUNTZ.

Joh. Lanfranco pinx.

München in der lith. artist. Anstalt, geleit v. S. Boesse.

Mog. Steinmetz del.

CHRISTUS AM ŒLBERG.

Leonardo da Vinci pinx.

München in der lithogr. artist. Anstalt, geleitet v. B. Bessoir

Fedinger del.

PORTRAIT NACH LEONARDO DA VINCI.

Jacob Lingelbach. pinx.

München in der lith. artist. Anstalt, gedr. v. B. Berner

Friedr. Hohe del.

GENRE-BILD NACH LINGELBACH.

Claude Lorrain pinx.

München in der lith. artist. Anstalt, gedr. v. F. Strixner.

C. Auer del.

SEESTÜCK NACH CLAUDE LORRAIN.

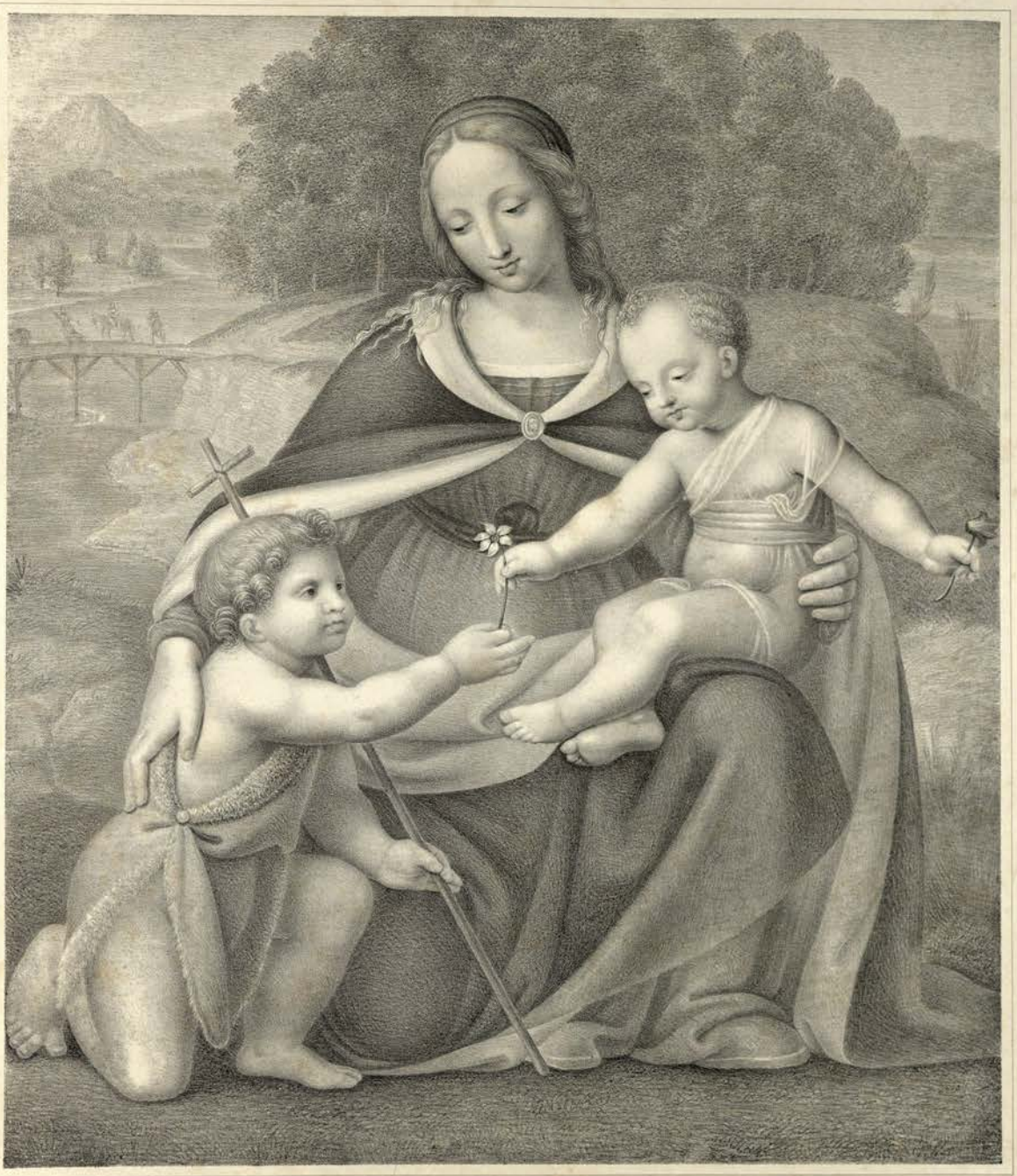

MARIA MIT DEM JESUS KINDE UND JOHANNES.

B. Lutin pinx. München in der liter. artist. Anstalt. gedr. v. B. Berner. M. Stranner del.

DIE HEILIGE KATHARINA.

Carl Maratti pinx. München in der liter. artist. Anstalt. gest. v. B. Bovner F. Wintergerst. lith.

St. JOHANNES AUF DER INSEL PATHMOS.

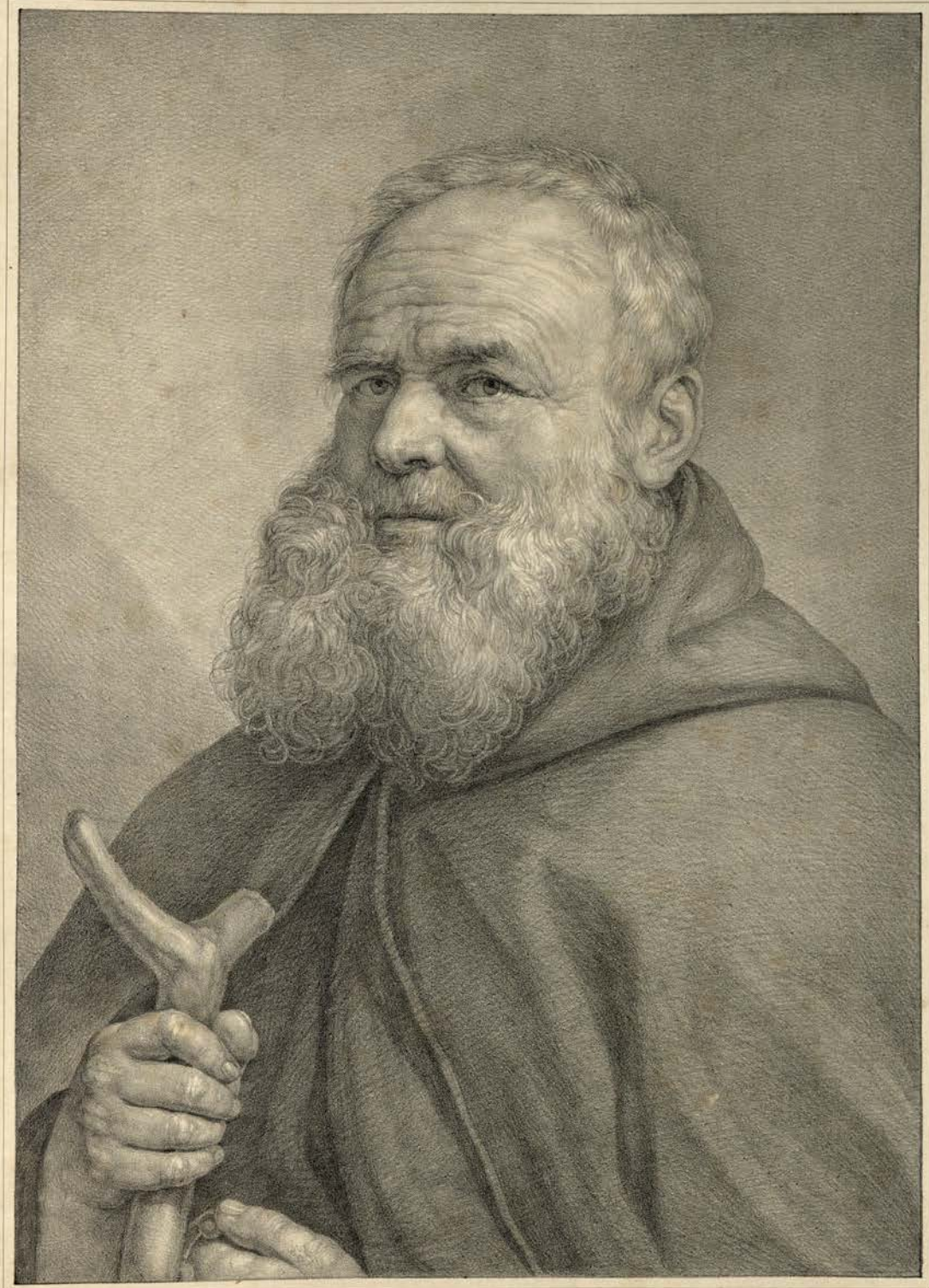

Raphael Mengs pinx.

München in der lithg. artist. Anstalt. gedr. v. B. Bresser.

F. Piloty del.

EIN CAPUZINER NACH MENGS.

Gedr. Metzeroth pinx.

München in der lith. artist. Anstalt gedr. v. B. Brenny.

L. S. Tavernier del.

EINE FRANZ. BAUERNFAMILIE FEIERT DAS DREIKÖNIGSFEST.

G.Metsu pinx.

München in der liter. artist. Anstalt g-ës. v.B. Borum.

W. Flachenecker del.

EINE HOLLÄNDISCHE KOCHIN.

F. v. Mieris pinx. München in der liter. artist. Anstalt gedr. v. B. Barnes N. Strixner del.

FRANZ v. MIERIS.

Franz Moris pinx. München in der liter. artist. Anstalt Flachenecker del.

EIN KRIEGER.

Franz v. Mieris pinx.

München in der liter. artist. Anstalt. gest. v. B. Berner.

M. Steinacker del.

DIE KRANKE FRAU.

F.v Micris pinx. München in der liter. artist. Anstalt. gedr. v. B. Berner N. Strixner del.

EIN ALTER KRIEGER.

Wilh. Mieris pinx. München in der litter. artist. Anstalt. gedr. v. B. Berner F. Dekkers del.

DER TROMMELSCHLAGER.

Franz Milet pinx. München in der liter. artist. Anstalt, gedr. v. B. Berner Friedr. Hohe del.

FELSENGEBIRG AM MEERE.

S. Murillo pinx.

Munchen in der liter. artist. Anstalt. gedr. v. J. Bonne.

F. Piloty del.

KINDER VERKAUFEN OBST.

B. Murillo pinx. München in der liter. artist. Anstalt, gedr. v. B. Berner. F. Piloty del.

NASCHENDE KNABEN.

B. Murillo pinx. München in der lithr. artist. Anstalt, gedr. v. N. Strixner F. Piloty del.

KNABEN SPIELEN MIT WÜRFELN.

B. Murillo pinx. München in der liter. artist. Anstalt, gedr. v. B. Bruner F. Piloty del.

DIE LAUSESUCHERIN.

B. Murillo pinx. München in der lith. artist. Anstalt gedr. v. B. Benazet W. Fleischmann del.

KNABEN SPIELEN MIT KARTEN.

Ant. Perrelle pinx.

München in der lith. artist. Anstalt. gedr. v. S. Bernier.

Ferd. Hilsty del.

BILDNISS EINES SPANIERS.

P. Perugino pinx.

Münchner in der Stein-artist Anstalt

M. Steinacker del.

St. JOHANNES. St. MARIA. St. NICOLAUS.

J. Pipi, gen. Romano pinx. München in der liter. artist. Anstalt, gedr. v. S. Berner. W. Flaschenschez del.

MADONNA NACH JULIUS PIPI.

Jacob da Ponte gen. Bassano pinx.

W. Flachenecker del.

München in der lith. artist. Anstalt.

DIE HL. MARIA, DER HL. ANTONIUS UND EIN HL. KIRCHENVATER.

C. Adam del.

München in der lith. artist. Anstalt. gedr. v. F. Hanfstängl

Paul Potter pinx.

EINE HOLL. BAUERNHÜTTE.

PONTE LUPO BEI TIVOLI MIT DEM TEMPEL DER VESTA.

Bassiano Pennasi pinx.

München in der liter. artist. Anstalt. gedr. v. B. Bermer

N. Mazzol. del.

DIE ANBETUNG DER HIRTEN.

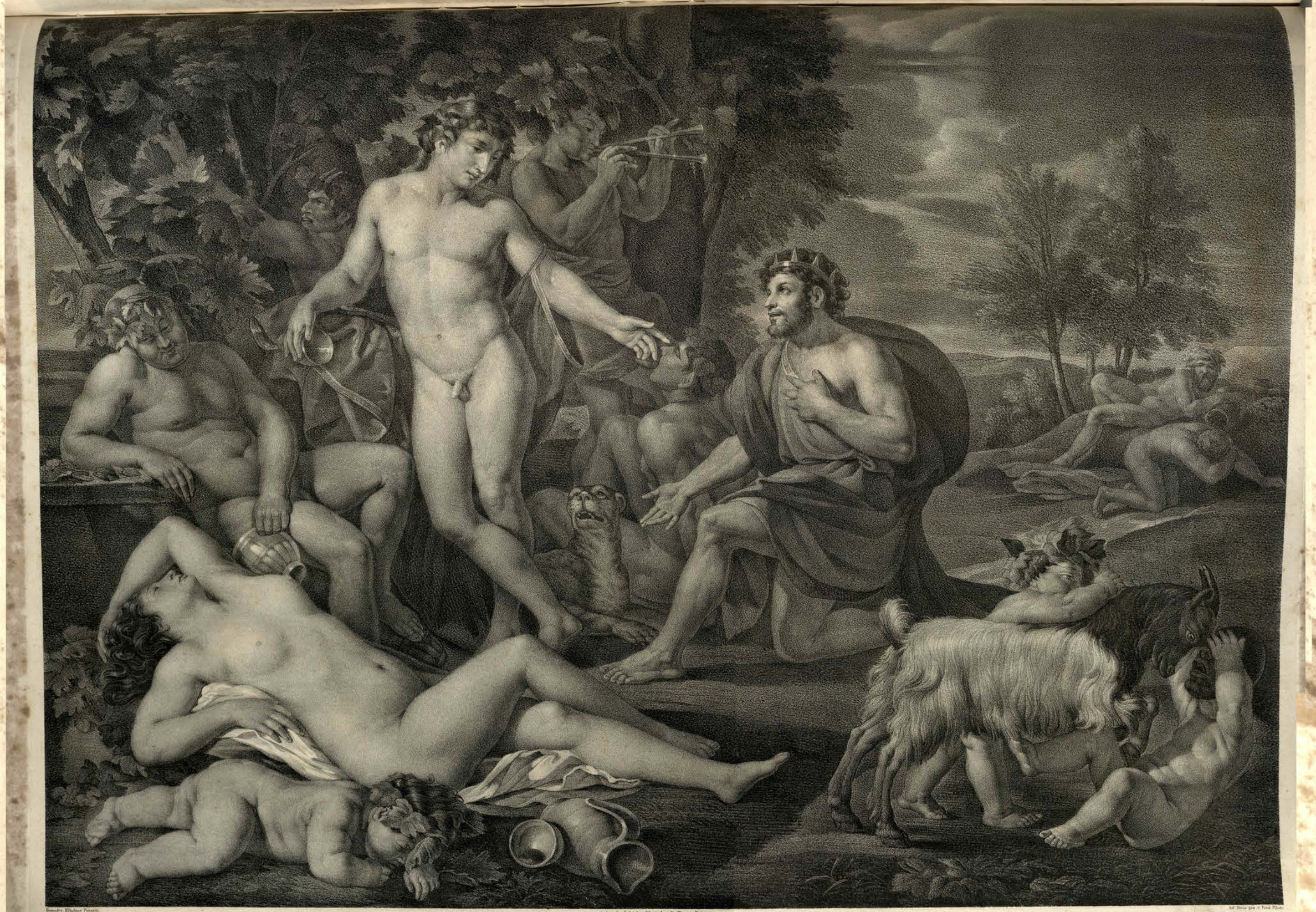

MIDAS, KÖNIG IN PHRYGIEN BITTET DEN BACHUS, DIE GABE (DAS BERÜHRTE IN GOLD ZU VERWANDELN) ZURÜKZUNEHMEN.

C. Prosperini pinx. München in der litter. artist. Anstalt. Lith. v. B. Bermar. F. Pilaty del.

DIE HEIL. FAMILIE.

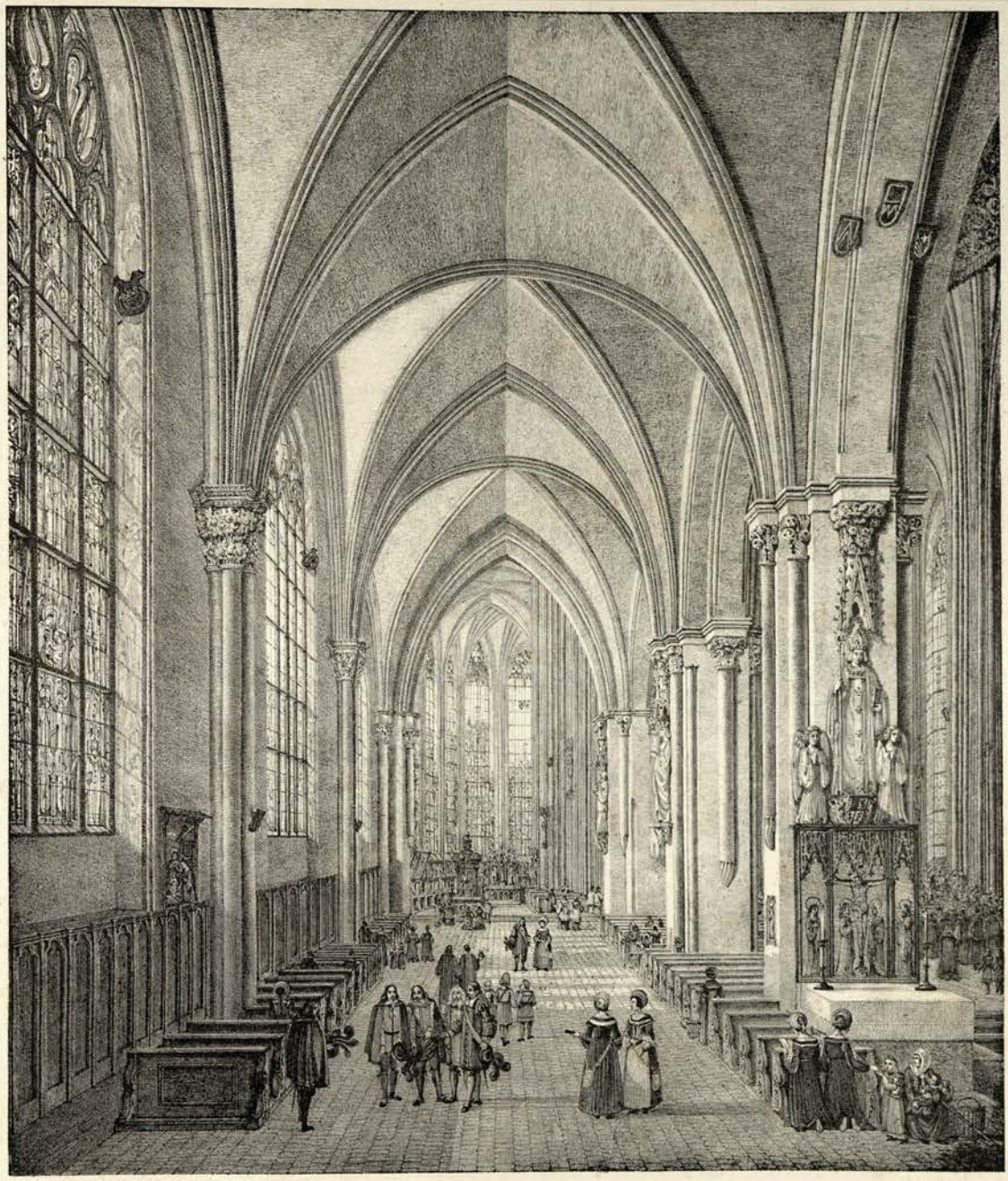

Dominicus Quaglio pinx. et del.

Münchner. xylogr. Kunst-Anstalt. gedr. v. J. Bernor.

INNERES DER St. SEBALDUS-KIRCHE ZU NÜRNBERG.

Dominicus Quaglio pinx. München in der lith. artist. Anstalt. gedr. v. B. Brand. D. Quaglio del.

DIE DOMKIRCHE ZU ULM

Franz Raibolini pinx. München in der litter. artist. Anstalt, gegr. v. S. Boisserée. Ferd. Piloty del.

CHRISTUS VON DEN SYMBOLEN DER EVANGELISTEN GETRAGEN.

F. Raibolini pinx. München in der liter. artist. Anstalt W. Fleckenstein del.

DIE HEIL. JUNGFRAU.

RAPHAEL
SANZIO

Raphael pinx. Münchner lit. artist. Anstalt. gedr. v. J. Brunner. H. Strixner del.

MARIA, JESUS, JOHANNES.

Raphael Sanzio v. Urbino pinx. München in der litter. artist. Anstalt F. Piloty del

DIE HEIL. FAMILIE.

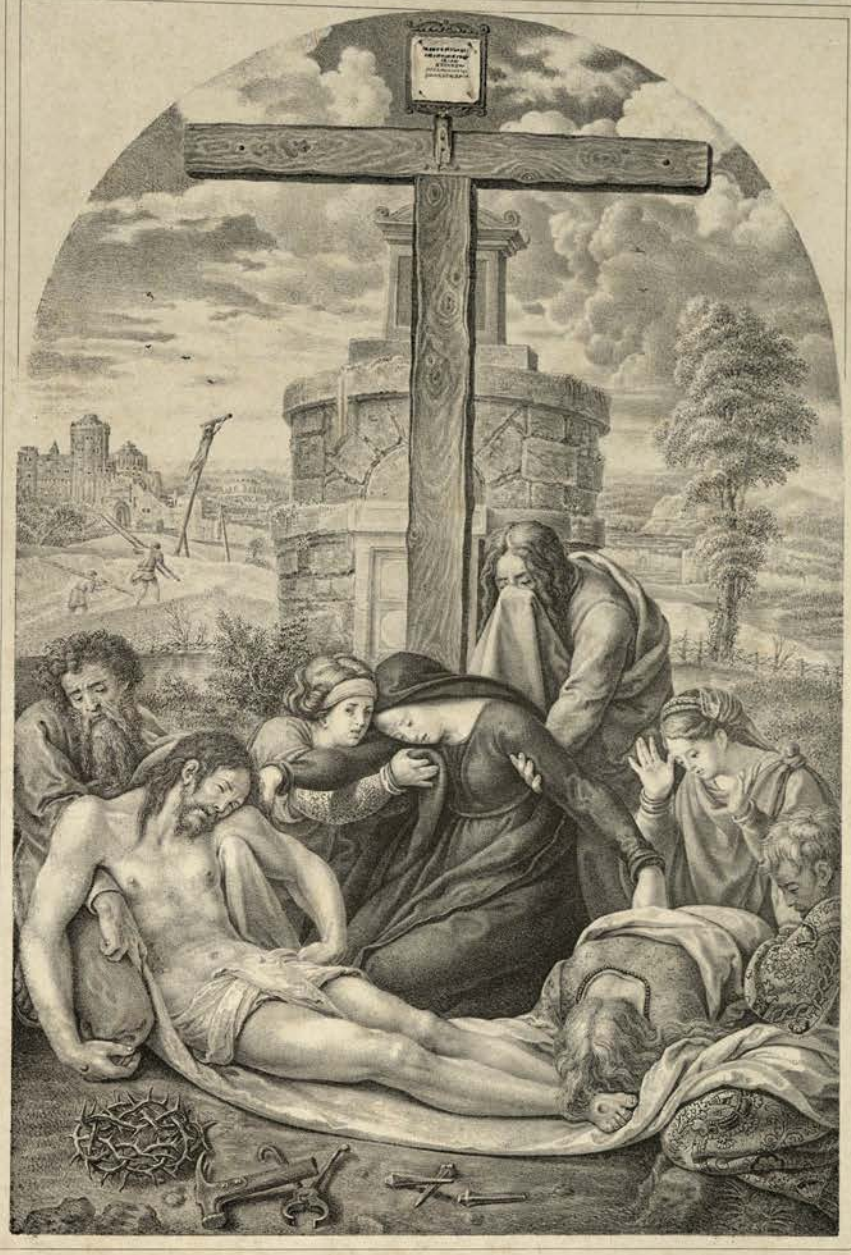

Raphael pinx. Münchner in der lith. artist. Anstalt. Stürmer del.

DIE KREUZABNAHME CHRISTI.

P. Rembrandt. pinx.

München in der liter. artist. Anstalt. gedr. v. B. Berner.

W. Flachsenecker del.

MALER GOVAERT FLINK.

P. Rembrandt van Rhyn pinx. München in der lith. artist. Anstalt. gedr. v. B. Berner. Wolfg. Flachenecker del.

GEMAHLIN DES MALER GOVAERT FLINK.

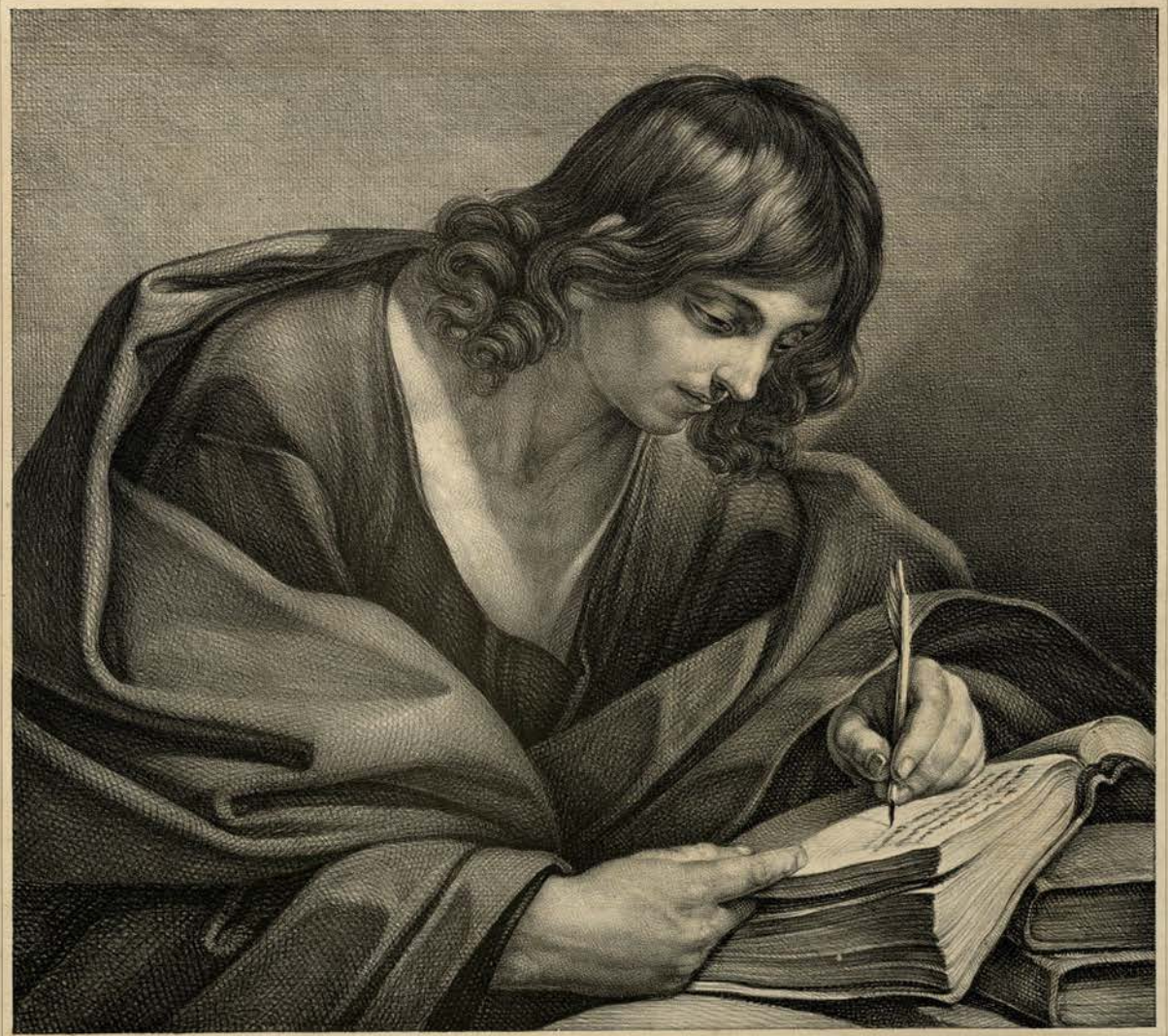

Guido Reni pinx. Mezzotinto in der Stein artist. Anstalt, gedr. v. F. Bruckm. Fried. Pilotty del.

JOHANNES DER EVANGELIST.

Wilh. Romeyn. pinx.

München in der litter. artist. Anstalt, gedr. v. B. Berner.

Auer del.

LANDSCHAFT NACH ROMEYN.

EIN FRUCHTGEHÄNGE VON KINDERN GETRAGEN.

P.P. Rubens pinx.

Fred. Pilaty del.

SANHERIBS NIEDERLAGE DURCH DIE ENGEL GOTTES.

P.P. Rubens pinx.

München in der liter. artist. Anstalt.

Ferd. Piloty del.

HELENA FORMAN

Peter Paul Rubens zweite Gemahlin.

P.P. Rubens pinx.

München in der litter. artist. Anstalt. gedr. v. B. Bermer.

W. Flachenecker del.

HELENA FORMAN

zweite Gemahlin des Peter Paul Rubens.

P.P.Rubens pinx.

München in der liter. artist. Anstalt. gedr. v. B. Borner

Ferd. Piloty del.

ZWEI SATYRN NACH P. P. RUBENS.

Münchner xx. der litter. artist. Anstalt, gedr. v. B. Reinau

HIMMELFAHRT MARIA NACH RUBENS.

F. Piloty del.

München in der liter. artist. Anstalt.

CHRISTUS UND JOHANNES.

P. P. Rubens pinx.

München in der liter. artist. Anstalt, gedr. v. B. Bernier

P. Pilotty del.

Strafe der Bauern welche Latona und ihren Kindern wehren wollen den Durst zu löschen.

P. P. Rubens pinx.

F. Piloty del.

Münchener lit. art. Anstalt

Christus fordert Rechenschaft von den geistlichen u. weltlichen Ständen über ihren Lebenswandel.

Gem. v. P. Paul Rubens.

Gedr. v. J. Berner.

Aufl. Stein. gez. v. Flachenecker

PHOEBE UND ELAIRA, DURCH CASTOR UND POLUX ENTFÜHRT.

P.P. Rubens pinx.

München in der litter. artist. Anstalt, gedr. v. F. Barrer

Ferd. Piloty del.

St. PAULUS UND St. PETRUS.

Mündchen in der kais. artist. Anstalt, gedr. v. F. Piloty.

W. Flackenacker del.

P. P. Rubens pinx.

PET. PAUL RUBENS UND SEINE ERSTE GEMAHLIN ELISABETH BRANT.

München, in der liter. artist. Anstalt, gedr. v. B. Bester

P. P. Rubens pinx.

F. Piloty del

DIE HEIL. DREYFALTIGKEIT.

J. Ruysdael pinx.

München in der liter. artist. Anstalt, gedr. v. B. Berner

J. Steingrübel del.

LANDSCHAFT NACH RUISDAEL.

J. Ruysdael pinx.

München in der liter. artist. Anstalt. gedr. v. B. Benner

J. Ant. Sedlmayr del.

WASSERFALL NACH J. RUISDAEL.

Jac. Ruysdael pinx.

München in der liter. artist. Anstalt

Friedr. Hohe del.

WASSERFALL NACH JAC. RUISDAEL.

Jacob Ruisdael pinx. München in der litter. artist. Anstalt, gedr. v. B. Benner C. Auer del.

LANDSCHAFT NACH RUISDAEL

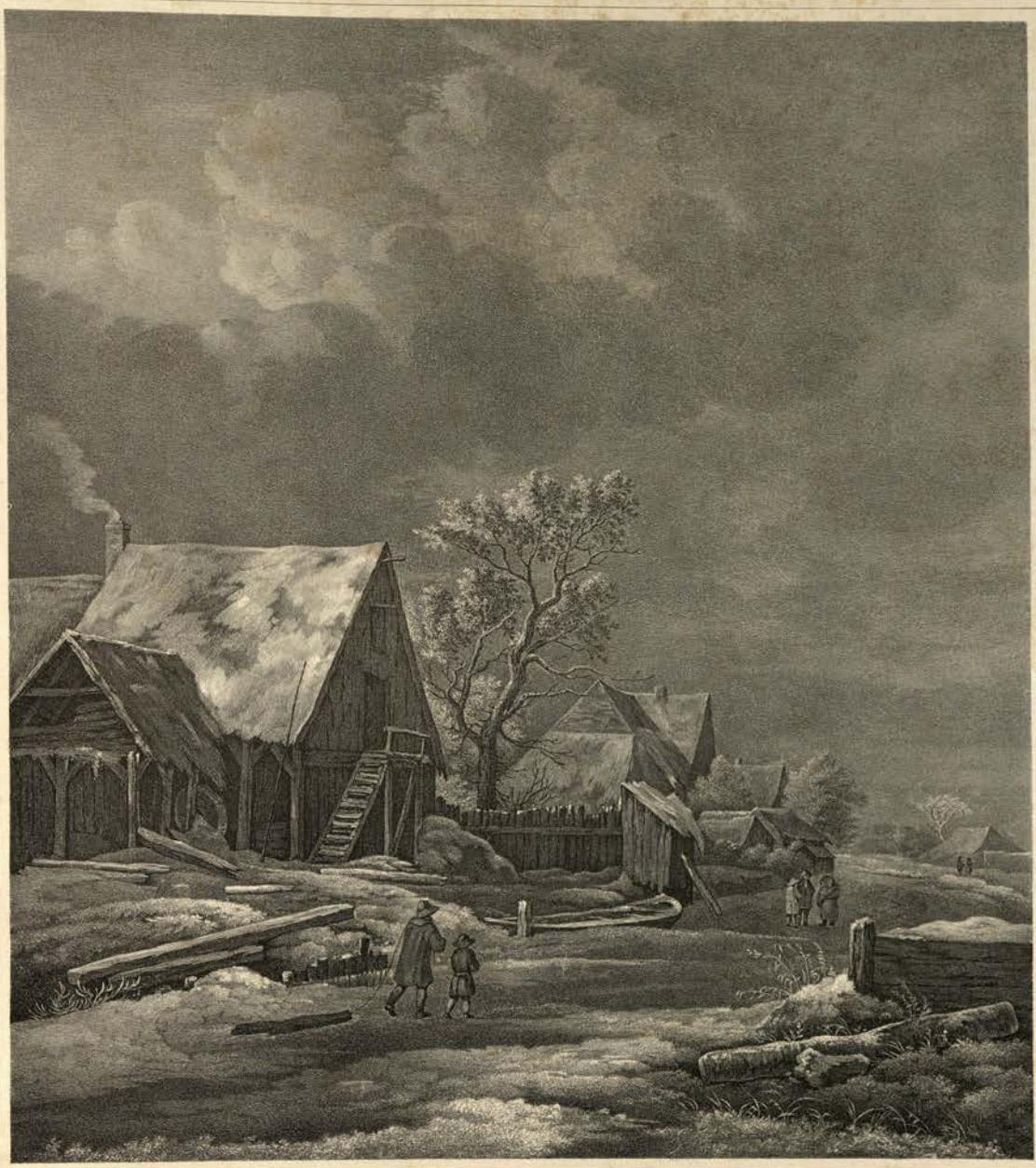

Jacob Ruisdael pinx.

München in der liter. artist. Anstalt gedr. v. B. Berner.

Stollmayer lith.

EINE WINTERLANDSCHAFT.

LANDSCHAFT MIT EINEM TEICH.

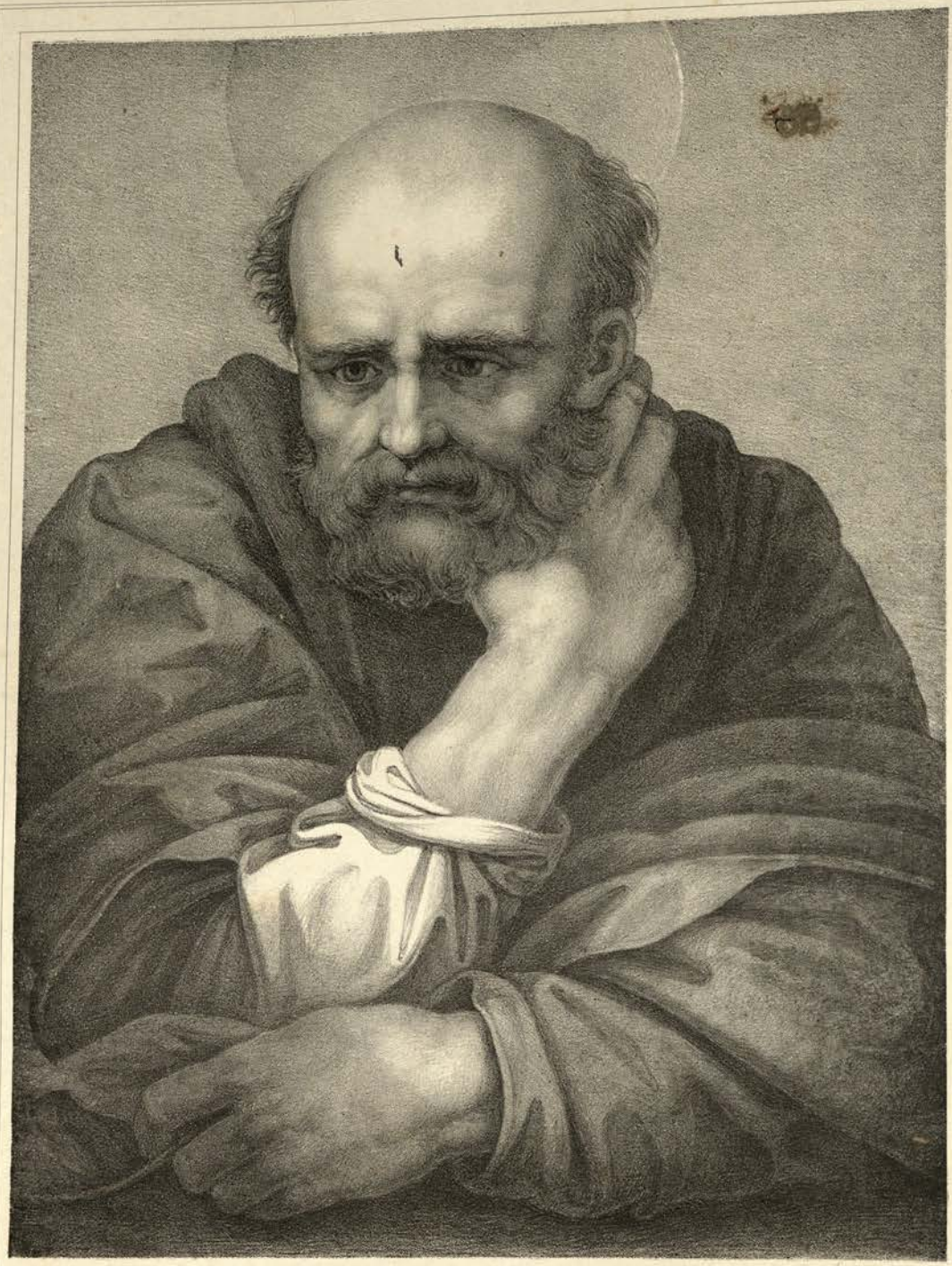

Andreas del Sarto pinx. München in der liter. artist. Anstalt. gedr. v. B. Bermer Ferd. Piloty del

DER HEILIGE JOSEPH.

Gottf. Schalken pinx.

München in der liter. artist. Anstalt. gedr. v. B. Bezner.

J. A. Mayr del.

DIE KLUGEN UND THOERICHTEN JUNGFRAUEN.

Bestle van Schalken pinx.

München im der lith. artist. Anstalt gedr. v. B. Bergau.

Fleischmann lith.

GENRE-BILD NACH SCHALKEN.

M.Schön pinx. München in der liter. artist. Anstalt. Stummer lith.

HEIL. JUNGFRAU.

Joh. Besoyal pinx.

München in der lith. artist. Anstalt, gedr. v. B. Bayrer.

N. Strixner del.

St. MAGDALENA.

V. Snyders pinx.

Mitarbeiter der litter. artist. Anstalt. gedr. v. B. Bermann

Ferd. Piloty del.

DIE SCHWEINSJAGD.

Franz Snyders pinx. München in der liter. artist. Anstalt, gedr. v. B. Berner. Ferd. Piloty del.

LŒWINNEN VERFOLGEN EIN REH.

Franz Snyders pinx.

München in der litter. artist. Anstalt, gehr v. B. Borner.

Fried. Piloty del.

EINE LŒWIN ZERREISST EINEN EBER.

D. Teniers pinx.

Mündchen in der Univ. artist. Anstalt.

H. Lutter sc.

HOLLAENDISCHE BAUERNSCHENKE.

David Teniers pinx.

München in der liter. artist. Anstalt. gedr. v. B. Berner.

Winterhalter del.

EIN BAUER MIT EINER GEIGE.

D. Teniers pinx.

München in der liter. artist. Anstalt, ged. v. B. Reiter

Aug. Richter del.

DIE HOLL. TABACKRAUCHERIN.

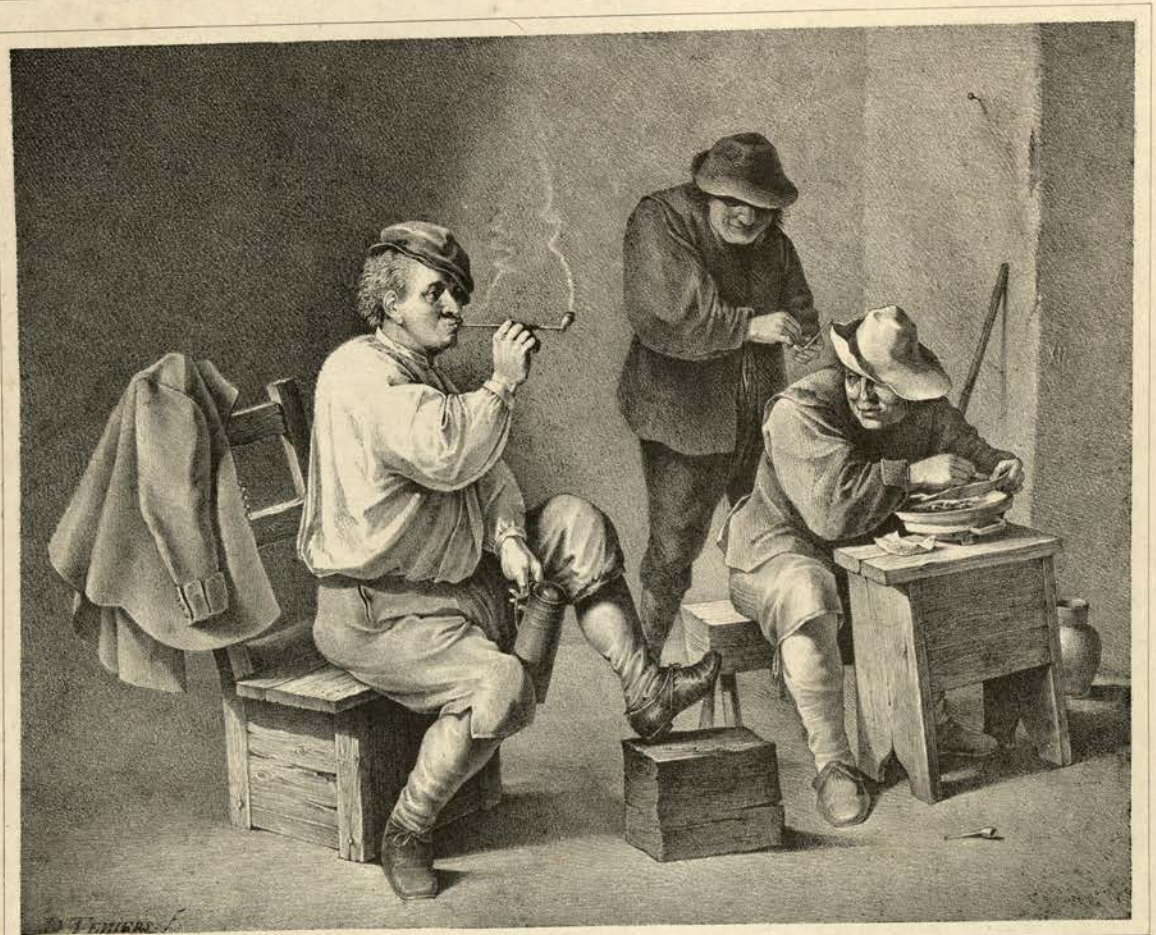

David Teniers pinx. München im der litter. artist. Anstalt, gedr. v. B. Bernay. Carl Dürberg del.

DIE TABACKRAUCHER.

Gerard Terbourgh pinx. München in der litter. artist. Anstalt gedr. v. B. Bermon L. Quaglio del.

GENRE. BILD NACH TERBOURGH.

München in der liter. artist. Anstalt. geär v. B. Berner

L. Quaglio d

Terbourgh pinx.

DER FELDTROMPETER NACH TERBOURGH.

DIE KARTENSPIELER.

WEIHE ZUM DIENSTE DES BACHUS.

Titian Vecelli pinx.

Munchen in der litter. artist. Anstalt gedr. v. B. Piloty

W. Hachenecker del

KAISER CARL DER V.

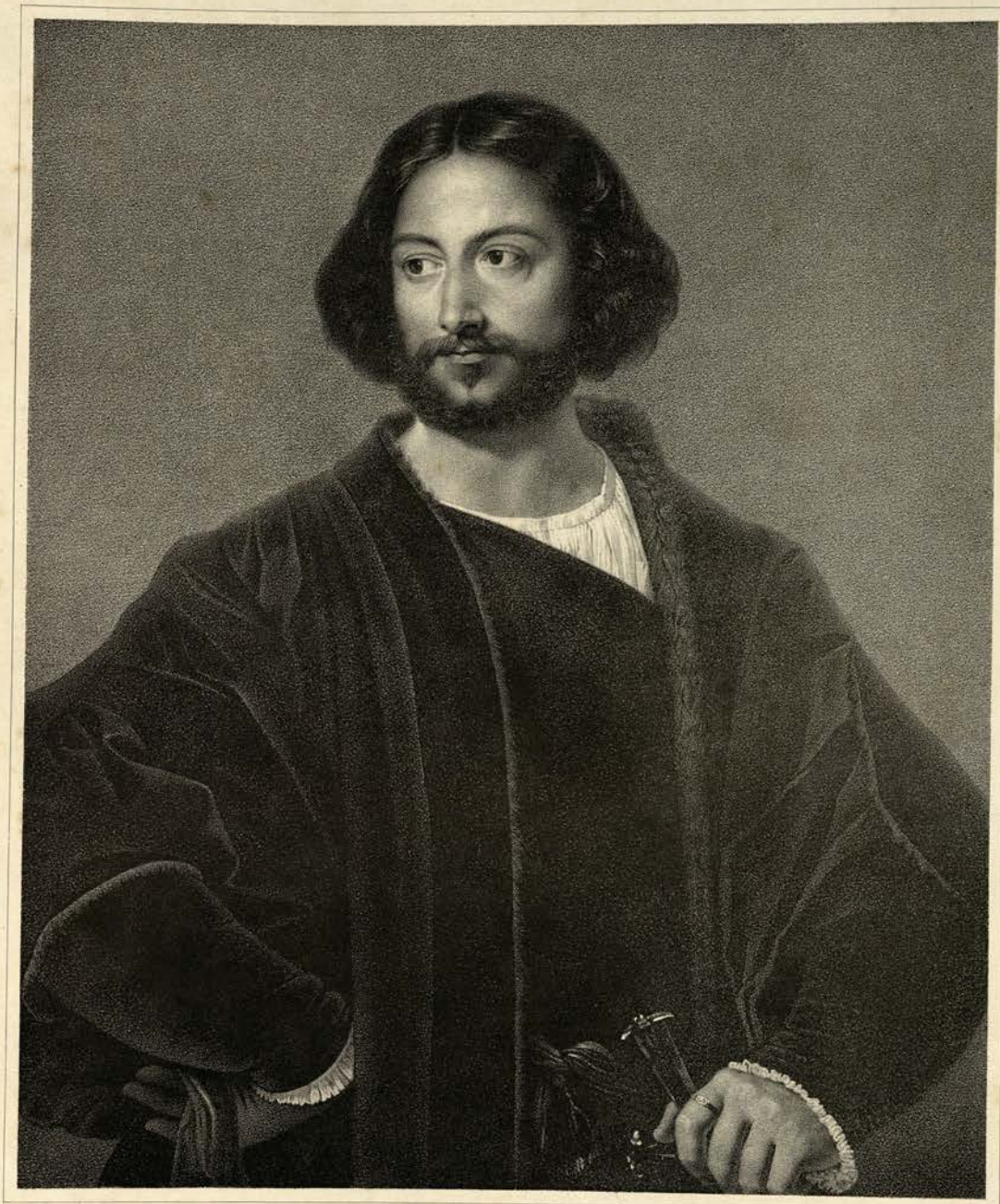

Vecelli [Tizian] pinx.

München in der liter. artist. Anstalt. geär. v. B. Berner

W. Flachenecker del.

PETER ARETIN.

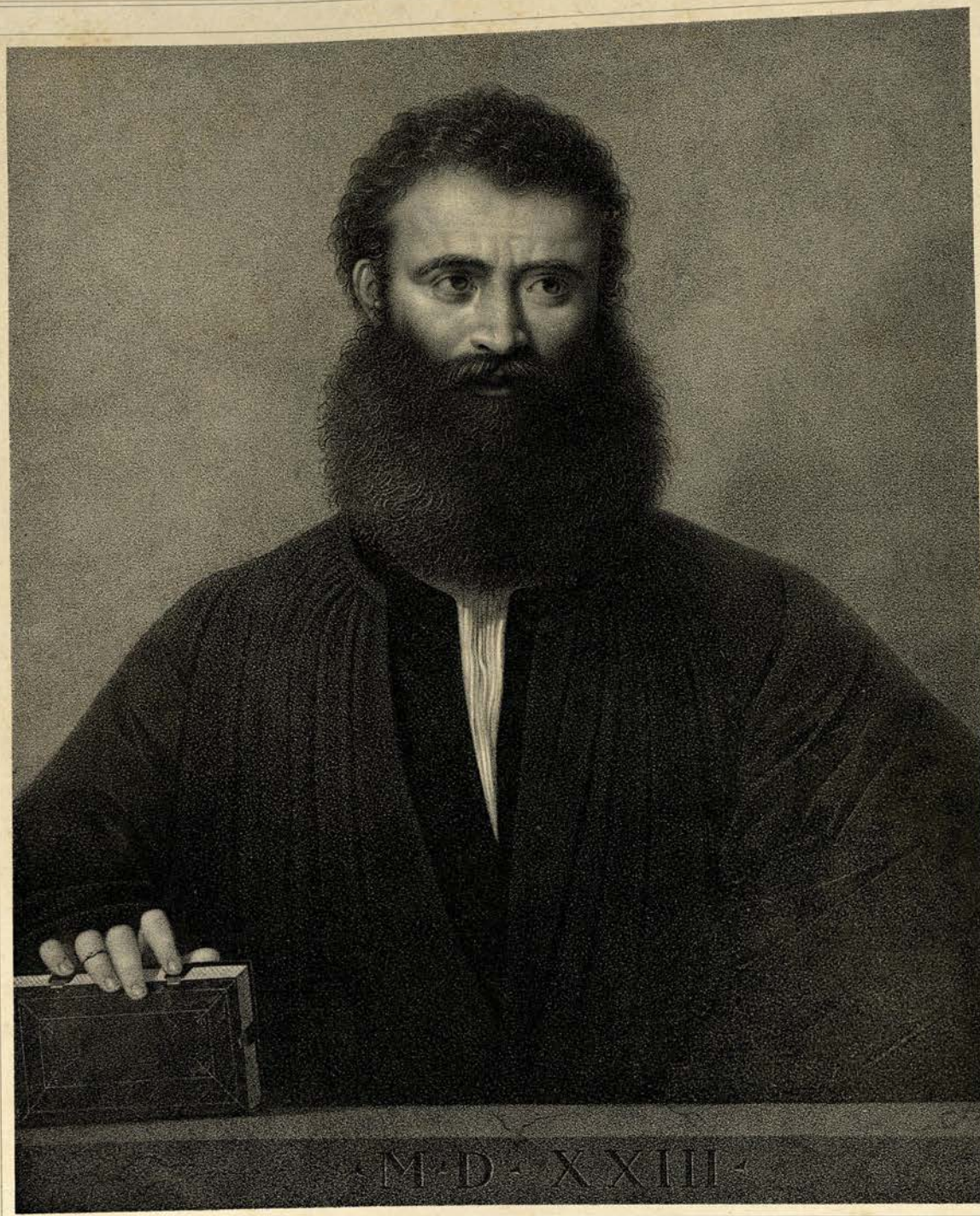

Vecellii (Tizian) pinx.

München in der liter. artist. Anstalt, gedr. v. B. Berner.

W. Flackenecker del.

BINDO ALTOVITII.

Tizian. Vecelli pinx. München in der lith. artist. Anstalt. gedr. v. B. Bauer. F. Piloty del.

EIN FAUN UND EINE NYMPHE.

Tobias (Alfonse Michael) pinx. München in der liter. artist. Anstalt, gedr. v. B. Herder. Fred. Piloty del.

DIE RUHE IN AEGYPTEN.

D. Velasquez pinx. München in der lith. artist. Anstalt. gedr. v. B. Berner. Lorenz Quaglio del.

TILLY.

A. van der Velde pinx. München in der liter. artist. Anstalt. gedr. v. B. Berner A. Borum del.

SEESTÜCK NACH VAN DER VELDE.

A. van der Velde pinx. München in der lith. artist. Anstalt, gedr. v. B. Berker. Steingrabel del.

EIN HIRT SEINE HEERDE AUSTREIBEND.

Adrian van der Velde pinx. München in der litter. artist. Anstalt. Gedr. v. B. Berner C. Auer del.

LANDSCHAFT NACH VAN DER VELDE.

Adrian van der Velde pinx.

München in der lithogr. artist. Anstalt. gedr. v. B. Bauer.

C. Auer del.

LANDSCHAFT NACH VAN DER VELDE.

P. P. Vercoli pinx.

München ist der litter. artist. Anstalt gehör v. B. Bermer

W. Flachenecker del.

DER MUSIKUS NACH VERCOLI.

J. Vernet pinx. München in der liter. artist. Anstalt. J. Woelfle del.

SEESTURM NACH JOS. VERNET.

J. Vernet pinx.

München, in der hier artist. Anstalt gedr. v. H. Bonne

BRAND EINER SEESTADT.

Wilk. Vitringa. pinx.

München in der lith. artist. Anstalt, gedr. v. B. Berner

A. Baram del.

Heinr. de Voyx pinx. München in der liter. artist. Anstalt, gedr. v. B. Benner. W. Flachenecker del.

DER ZECHER.

Joh. Baptist Wenrix pinx.

München in der lith. artist. Anstalt. gedr. v. B. Benno.

W. Fleischmann sc. et ed.

EIN SCHLAFENDES MÄDCHEN.

Joh. Bapt. Weenix pinx.

München in der liter. artist. Anstalt, gedr. v. B. Bermer.

W. Flachenecker del.

DER SCHEERENSCHLEIFER NACH J. B. WEENIX.

A. van der Werff pinx. München in der liter. artist. Anstalt, gedr. v. B. Berner N. Strixner del.

DIE NACHTMUSICK DER KINDER.

Ph. Wouwermans pinx.

München in der litter artist. Anstalt gedr. v. S. Borsum

W. Flachenecker del.

SCHLITTENFAHRT NACH WOUVERMANNS.

Ph. Wouvermanns pinx.

München in der liter. artist. Anstalt, gedr. v. B. Bernier.

Friedr. Hal: fec.

PFERDSCHWEMME NACH WOUVERMANNS.

RÜCKKEHR VON DER FALKENJAGD.

Ph. Wouvermanns pinx. München in der kön. akad. Anstalt gedr. v. S. Bürglein Ph. Hess sc.

PFERDESTALL NACH WOUVERMANNS.

Ph. Wouwermanns pinx.

München in der lith. artist. Anstalt, geär. v. B. Bermer.

Friedr. Hahn del.

EIN SEE MIT EINER FISCHERHÜTTE.

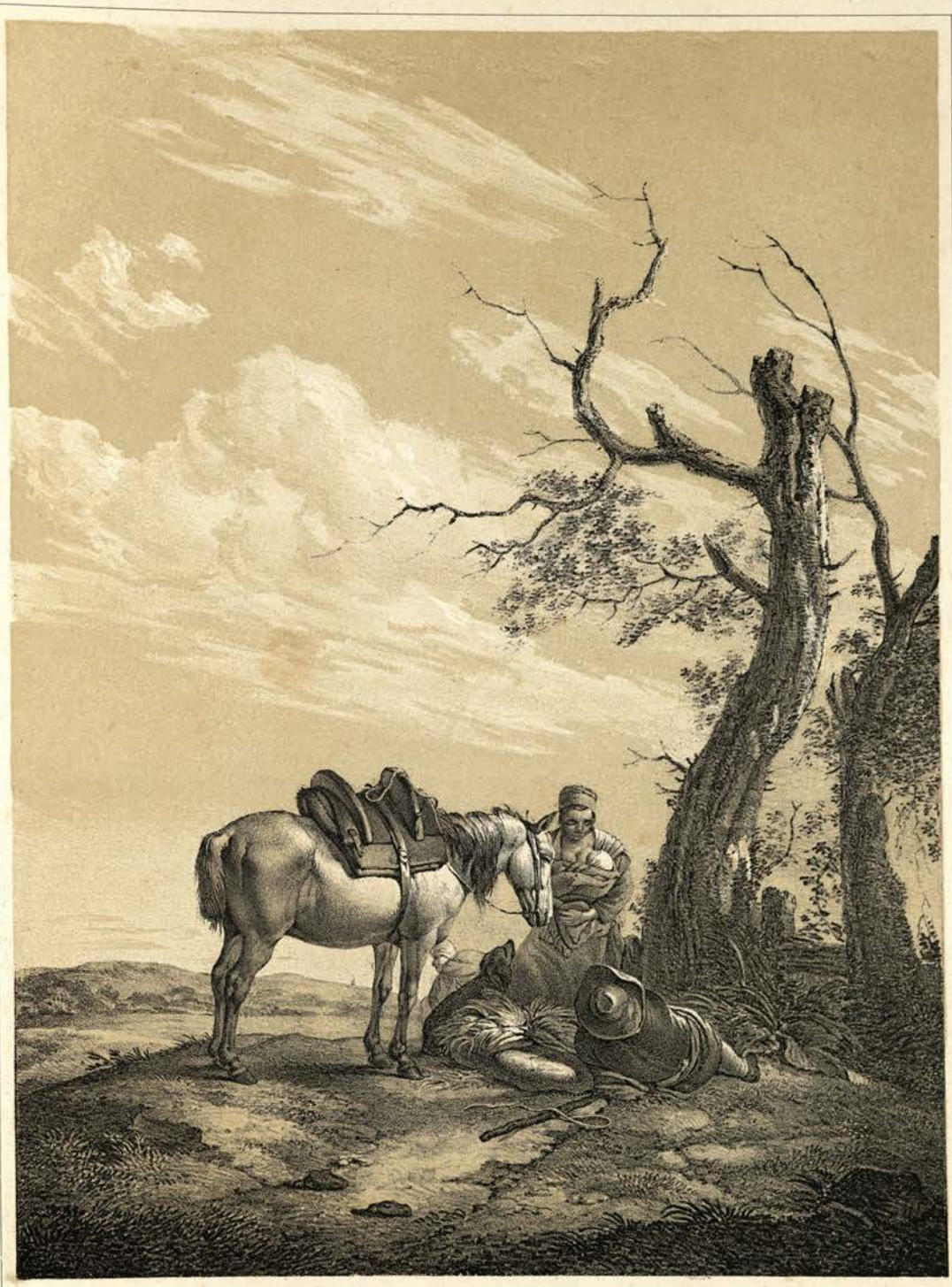

Ph. Wouwermanus pinx. München, in der liter. artist. Anstalt, gedr. v. B. Berner C. von Heideck del.

EIN PFERD MIT SEINEM FÜHRER.

Ph. Wouwermans pinx.

Münchner in der Isen artist. Anstalt, gedr. v. B. Berrier

C. v. Hirschfeld. lith.

EIN FOURAGIRT TRÄNKT SEINE PFERDE.

Joh. Wynants pinx.

München in der lith. artist. Anstalt, geb. v. B. Bourne.

Seidlmayer del.

LANDSCHAFT MIT EINER HEERDE.

Joh. Wynants pinx. Steindruck del.

LANDSCHAFT NACH JOH. WYNANTS.

Joh. Wynants pinx.

München in der lith. artist. Anstalt, geär. v. B. Bouvier

Spillemeyer del.

RITT ZUR FALKENJAGD.

Joh. Wynants pinx. München in der litter. artist. Anstalt. C. Ainmiller del.

LANDSCHAFT NACH WYNANTS.

LANDSCHAFT NACH ZAFTLEBEN.

Dominicus Zampieri. gemalt Domenichino pinx.

München in der litter. artist. Anstalt, gedr. v. S. Berner.

Ferd. Piloty delin.

HERKULES ALS SCLAVE DER OMPHALE.

Franz Zacharias pinx.

München in der lithogr. artist. Anstalt. gedr. v. S. Bruner.

W. Flachenecker del.

St. JOHANNES UND St. MARIA.

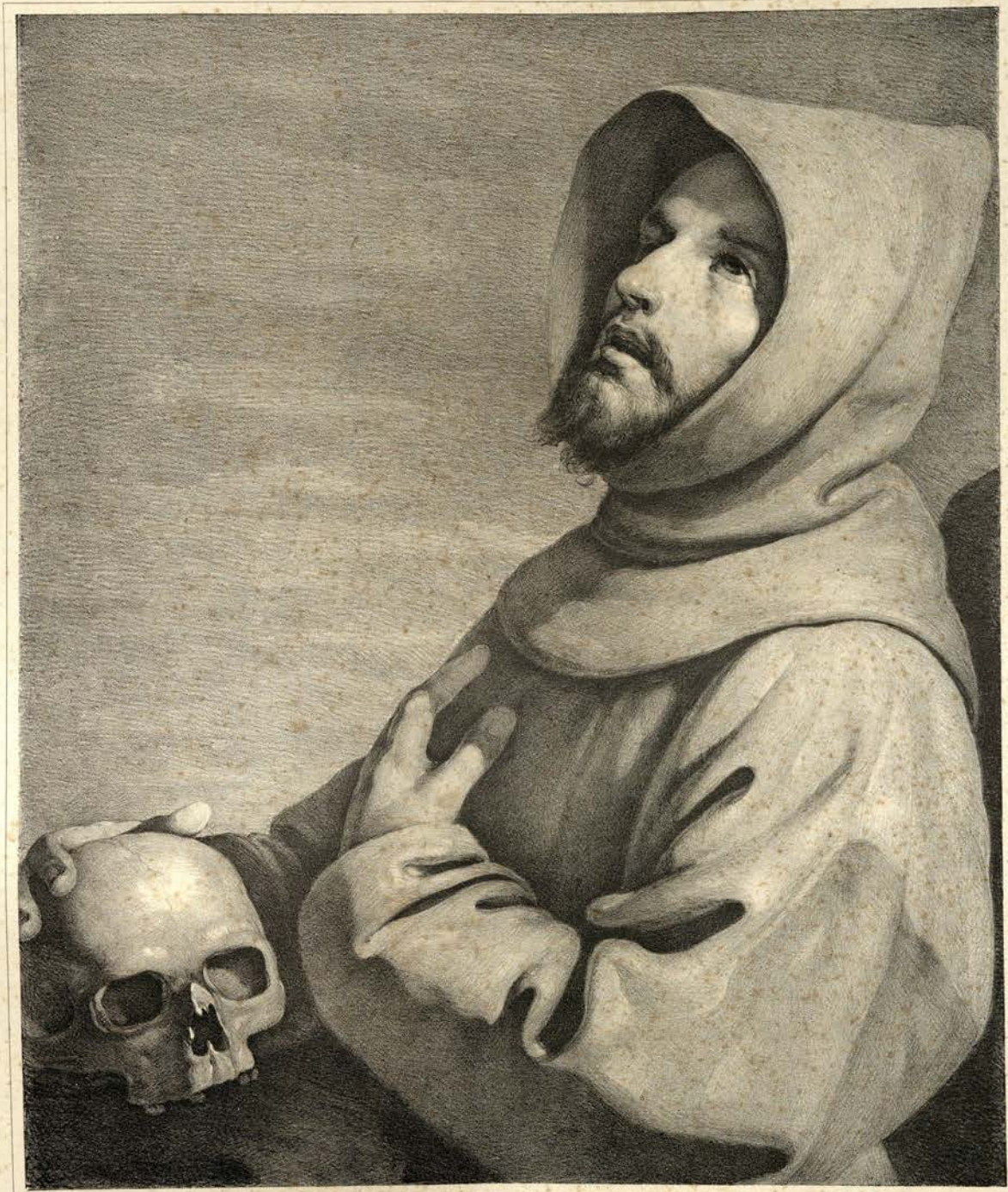

Franz Zurbaran pinx.

Munchen in der lith. anstalt, Ausalt, gedr. v. B. Strauss

Ferd. Piloty ed.

St. BRUNO.

00138954

Digitized with financial assistance from
Observer Research Foundation
on 06 November, 2019